12 Pièces

1250 m²

Réf. 9000-11L

Prix NC

St-Jean-Cap-Ferrat

Maison à louer (06230)

résidences immobilier

résidences immobilier

SAINT JEAN CAP FERRATSuperbe maison de style contemporain d'environ 1250 m²sur 5 niveaux bénéficiant d'une magnifique vue mer panoramique.Elle est implantée sur un splendide jardin d'environ 4500 m²joliment complanté d'oliviers, de pins, et de différentes essences méditerranéennes,il est agrémenté d'une piscine avec pool house de style balinais.La maison principale comprend :un salon avec bibliothèque donnant sur terrasse, une salle à manger avec cuisine ouverte entièrement équipée avec bar, salle à manger d'été sur une terrasse semi-circulaire, chambre de maîtres avec salle de bains ...

SAINT JEAN CAP FERRATSuperb contemporary style house of 1250 sqm on 5 floorsbenefiting from a wonderful panoramic sea view.It is settled on a splendid landscaped garden of 4500 sqmplanted by olive trees, pine trees, and several mediterranean scrubs.It is decorated with a swimming pool with a balinese style pool house.The main house comprises :a lounge with library giving onto a terrace, dining room with fully fitted opened kitchen with bar, summer dining area on a semi circular terrace, Master bedroom with complete en suite bathroom, dressing room, and private terrace. 4 guest bedrooms with ...

MAGREY & SONS
9, la Croisette - 06400 CANNES
Contacter l'agence
Voir tous les biens de cette agence
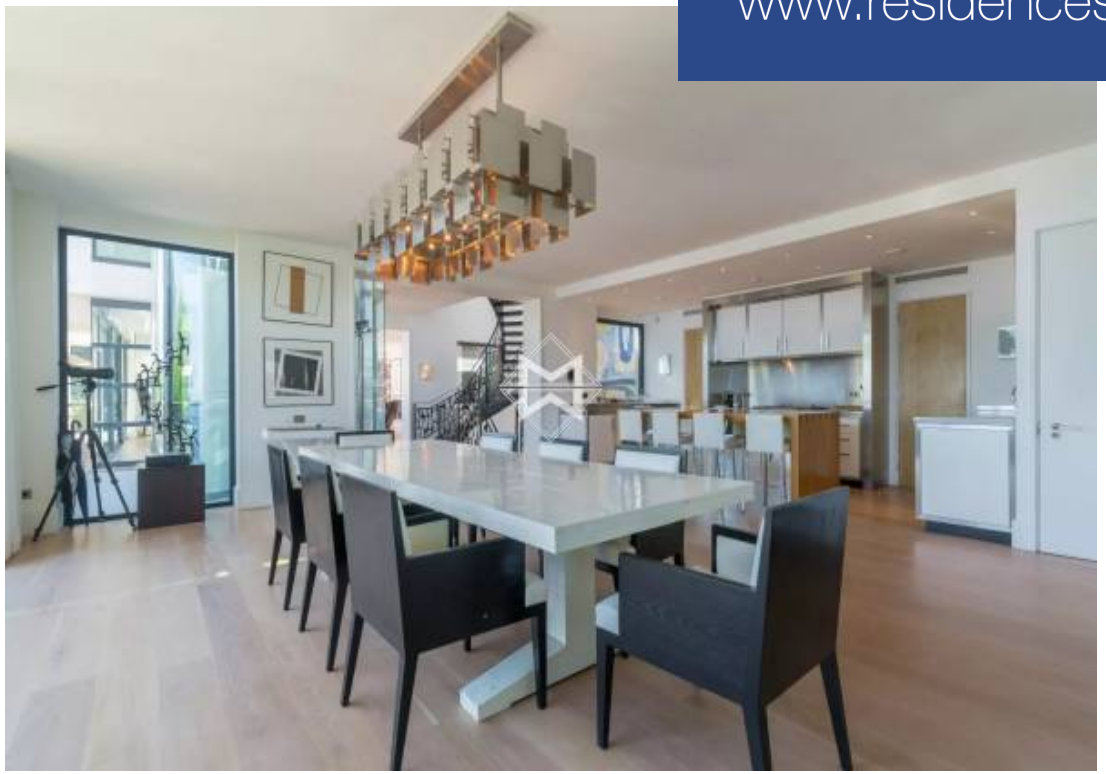
www.residences-immobilier.com