245 m²

Réf. L1191CA

7 800 €

Cap d'Antibes

Maison à louer (06160)

résidences immobilier

résidences immobilier

Proche des plages de la garoupe et de la salis, cette villa datant des années 1930 a été entièrement rénové en 2019 dans un style chic et contemporain, respectueux des éLéments de style de ses origines comme le plafond à fresque dans le salon. Au Cœur d'un jardin renfermant les essences de la Côte d'azur que sont agrumes, oliviers, figuier, myrte, jasmin, mais aussi les cactées et les grands euphorbes, la villa profite de superbes vues sur le vieil antibes et la baie des anges surplombés par les alpes. La villa se compose comme suit :maison principale :rez de chaussé :entréesalon – salle à ...

Close to the beaches of La Garoupe and La Salis, this villa dating from the 1930s was completely renovated in 2019 in a chic and contemporary style, respecting the style elements of its origins such as the frescoed ceiling in the living room.At the heart of a garden offering the essences of the Côte d'Azur such as citrus, olive trees, fig trees, myrtle, jasmine, but also cacti and large euphorbias, the villa enjoys superb views over Old Antibes and the Baie des Anges overlooked by the Alpes.The villa is composed as follows :MAIN HOUSE :Ground floor :Entrance :Living room - dining room opening ...

JOHN TAYLOR CANNES
6 RUE FRÉDÉRIC AMOURETTI - 06400 CANNES
Contacter l'agence
Voir tous les biens de cette agence
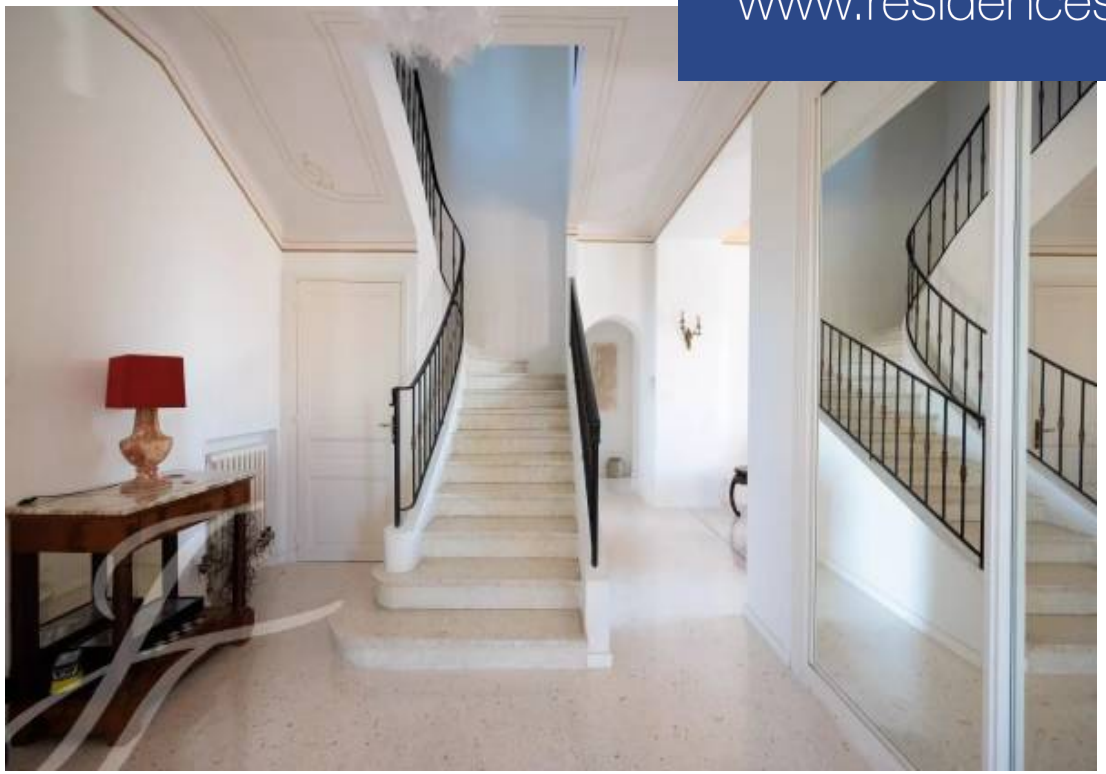
www.residences-immobilier.com