8 Pièces

650 m²

Réf. 2043L

20 500 €

Cannes

Maison à louer (06400)

résidences immobilier

résidences immobilier

Située à quelques minutes du centre, cette magnifique villa contemporaine, entièrement neuve d'environ 650 m2 sur un terrain de près de 2 000m2, profite d'une piscine chauffée et offre une vue mer panoramique à couper le souffle.La propriété, répartie sur 3 niveaux, est desservie par un ascenseur.Elle propose 5 superbes suites complètes, ainsi que 2 salons, 2 salles à manger et 2 cuisines, et ouvre sur de splendides terrasses.Afin d'accueillir les amis ou le personnel, la villa dispose d'un appartement de type 2 pièces, complètement indépendant.Rideaux et volets électriques, télévision dans ...

Located just a few minutes from the centre, this magnificent new contemporary villa of approximately 650 sqm on a plot of almost 2,000 sqm, benefits from a heated swimming pool and offers a breathtaking panoramic sea view.The property, spread over 3 levels, is served by a lift.It offers 5 superb full suites, as well as 2 living rooms, 2 dining rooms and 2 kitchens, and opens onto splendid terraces.In order to accommodate friends or staff, the villa has a 2-room flat, completely independent.Electric curtains and shutters, television in all rooms.Fitness area, sauna and hammam.Complete home ...

MAGREY & SONS
9, la Croisette - 06400 CANNES

Contacter l'agence

Voir tous les biens de cette agence

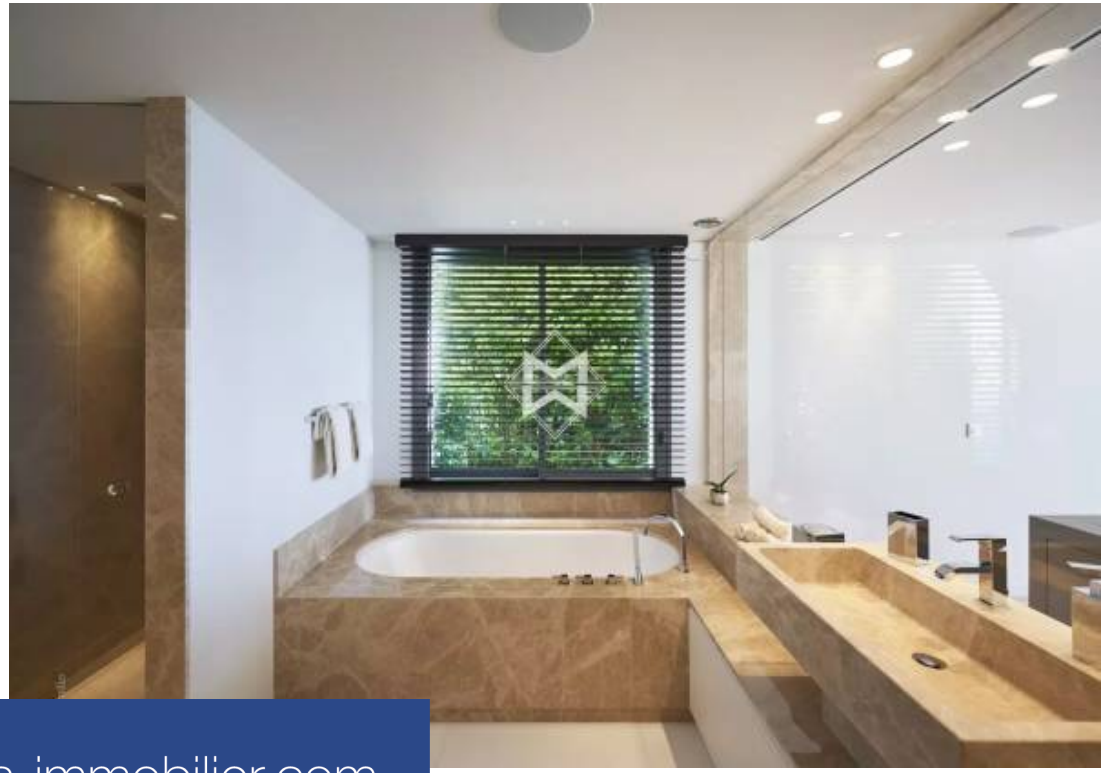

www.residences-immobilier.com