3 Pièces

94 m²

Réf. 6768580

19 500 €

Cannes

Appartement à louer (06400)

résidences immobilier

résidences immobilier

Barnes Cannes a le plaisir de vous proposer à la location congrès et saisonnière, un ensemble d'appartements dans une résidence de prestige avec conciergerie, face au Palais des Festivals. Tous les appartements offrent des prestations haut de gamme pour une clientèle raffinée, des volumes spacieux et un confort hors norme, pour une approche aussi esthétique que fonctionnelle.Cet appartement d'environ 94m² au 2ème étage, meublé et à la décoration résolument contemporaine bénéficie d'une lumineuse pièce de vie, avec vue sur le Palais, ainsi que de 2 chambres en-suite.Le prix inclut :- Accès à ...

Barnes Cannes is pleased to present you for conference and seasonal rental, a set of apartments in a prestigious residence with concierge, opposite the Palais des Festivals. All the apartments offer top-of-the-range services for a refined clientele, spacious volumes and exceptional comfort, for an approach that is as aesthetic as it is functional.This apartment of approximately 94sqm on the 2nd floor benefits from a bright living room, with a view on the Palais des Festivals, as well as 2 en-suite bedrooms.The price includes:- Access to all the equipment of the apartment- Secure parking space ...

BARNES CANNES
16 RUE D'ANTIBES - 06400 CANNES
Contacter l'agence
Voir tous les biens de cette agence

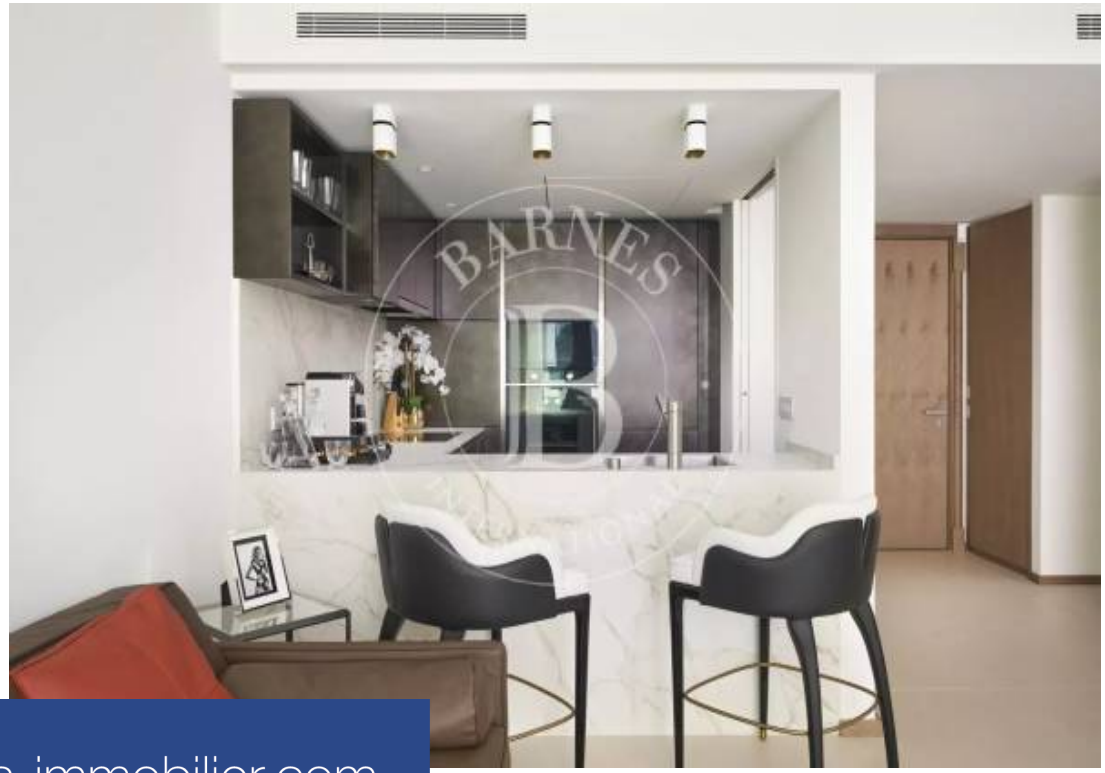
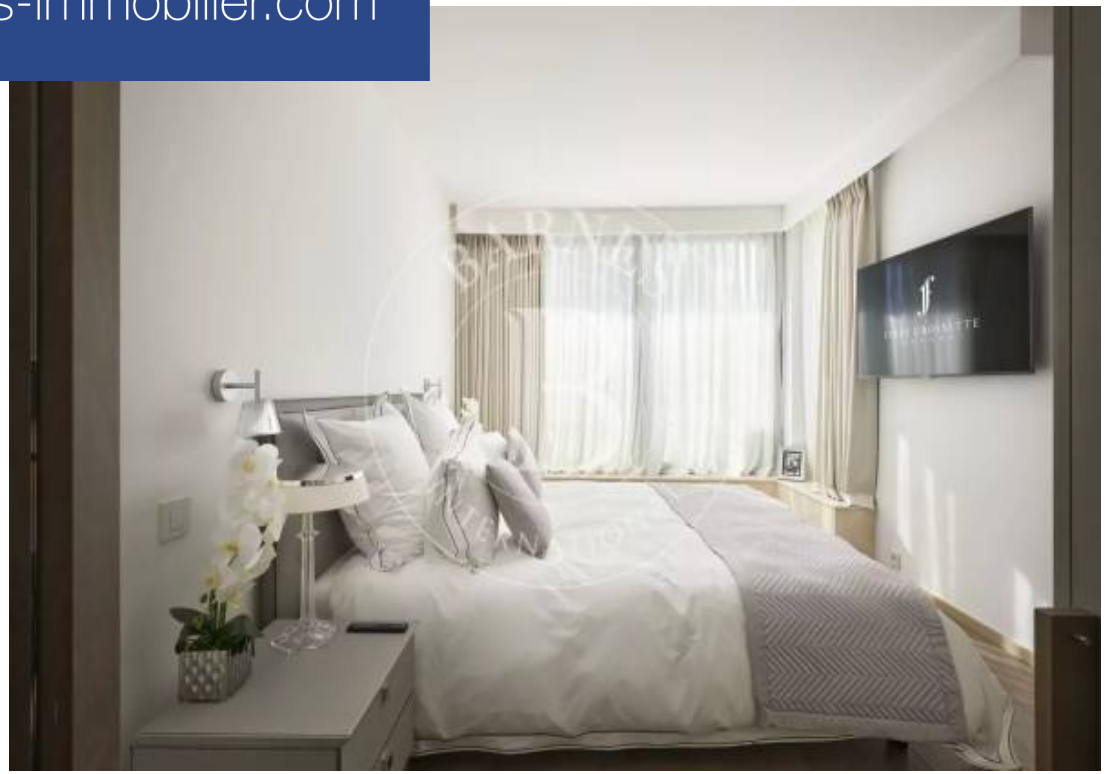
www.residences-immobilier.com