3 Pièces

95 m²

Réf. 2262137

2 000 €

Cannes

Appartement à louer (06400)

résidences immobilier

résidences immobilier

Proche des plages et du Palais des Festivals, cet appartement de 95 m² est l'endroit idéal pour séjourner lors des congrès. En dernier étage, il offre une terrasse de 100 m² avec une superbe vue sur la mer et la vieille ville de Cannes. Parking possible sur demande et en supplément.

Close to the beaches and the Palais des Festivals, this 95 sqm apartment is the ideal place to stay during congresses. Located on the top floor, it offers a 100 sqm terrace with a stunning view on the sea and the old town of Cannes. Parking possible on request and at an additional cost.

BARNES CANNES
16 RUE D'ANTIBES - 06400 CANNES
Contacter l'agence
Voir tous les biens de cette agence

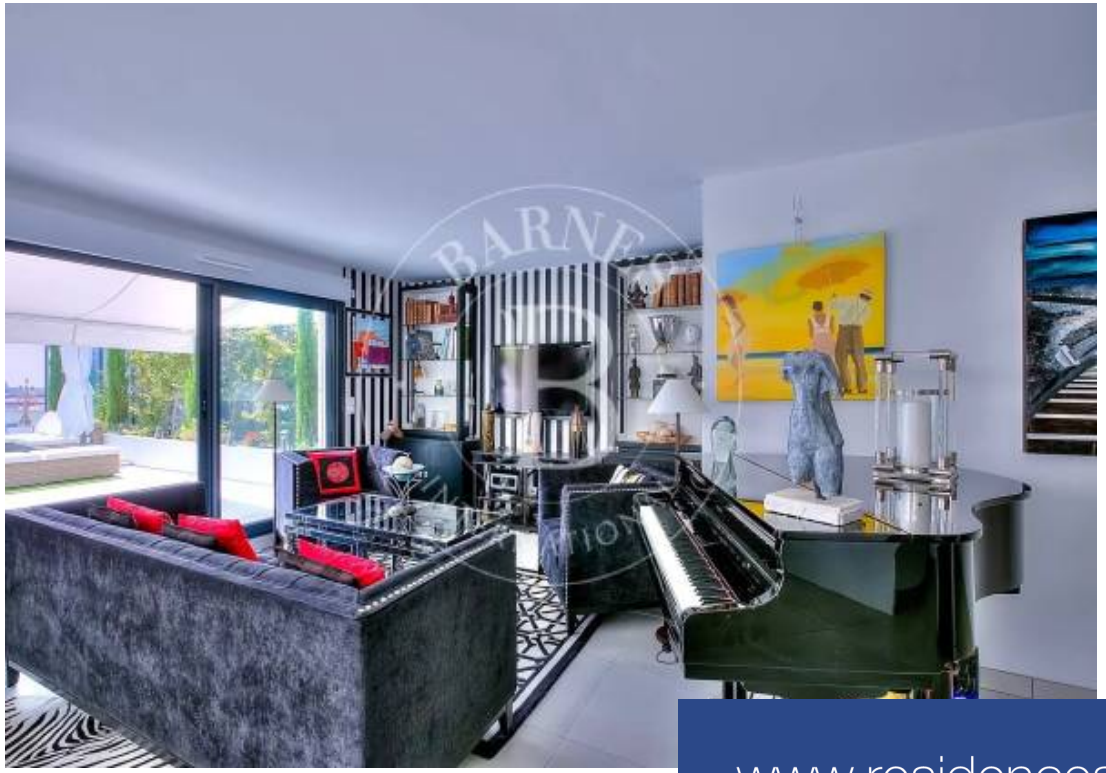

www.residences-immobilier.com