11 Pièces

307 m²

Réf. VER-11356-KD

2 350 000 €

Versailles

Maison à vendre (78000)

résidences immobilier

résidences immobilier

Clagny, Glatigny. Vaste et lumineuse, cette maison d'architecte de 307 m² (390 m² au sol) , orientée Sud-Ouest est édifiée sur une parcelle de 1565 m² . Elle est composée de la manière suivante: Au rez de chaussée, entrée, une buanderie, un espace salle à manger cuisine avec îlot central, un vaste salon cathédrale parqueté avec cheminée et baies vitrées donnant sur terrasse et jardin, un bureau, une suite parentale avec sa salle de bains et dressing, WC, nombreux dégagements. Au 1er niveau: Un palier, quatre chambres , salle de bains avec WC, une salle d'eau , un dressing et de nombreux rangements, une salle de billard , bibliothèque. En rez de jardin, un studio indépendant, une salle de douche, WC, une cave, un local chaudière, une pièce à vivre sous véranda, un grand espace atelier. A deux pas des accès vers l'A13 et proche des écoles, cette propriété séduira une grande famille souhaitant s'établir dans un quartier privilégié de Versailles. Honoraires charge vendeur.

EMILE GARCIN NEUILLY
9 RUE DU BOIS DE BOULOGNE - 92200 NEUILLY SUR SEINE
Contacter l'agence
Voir tous les biens de cette agence
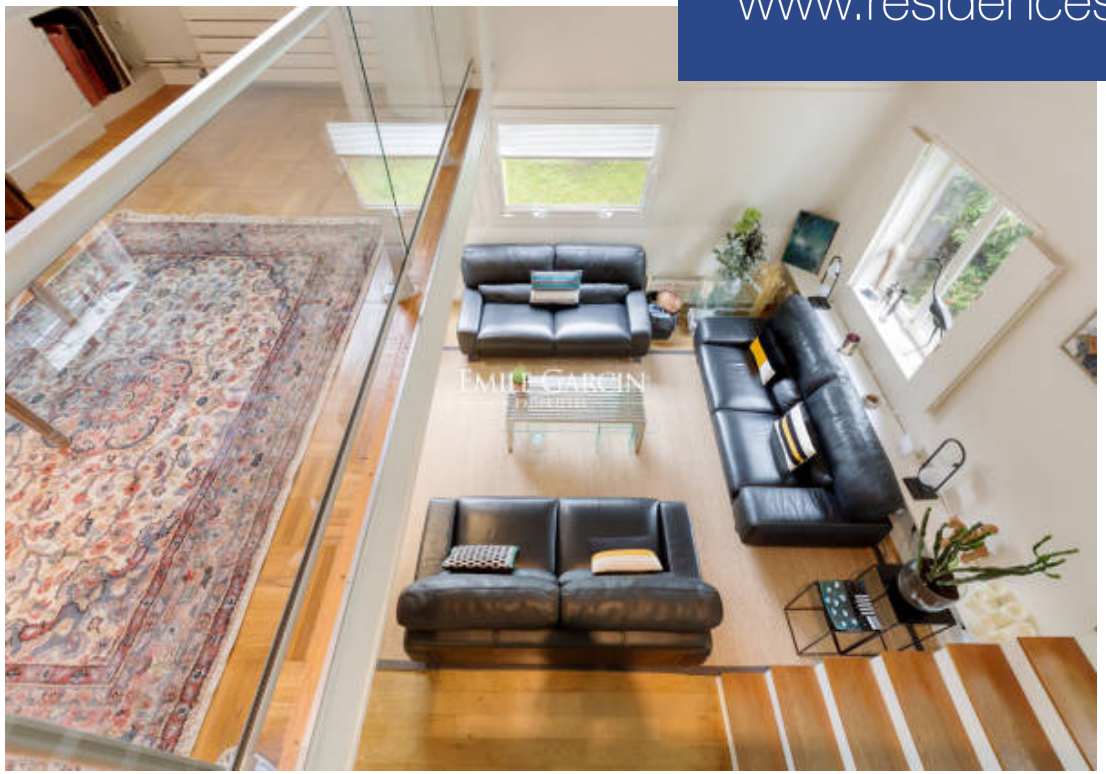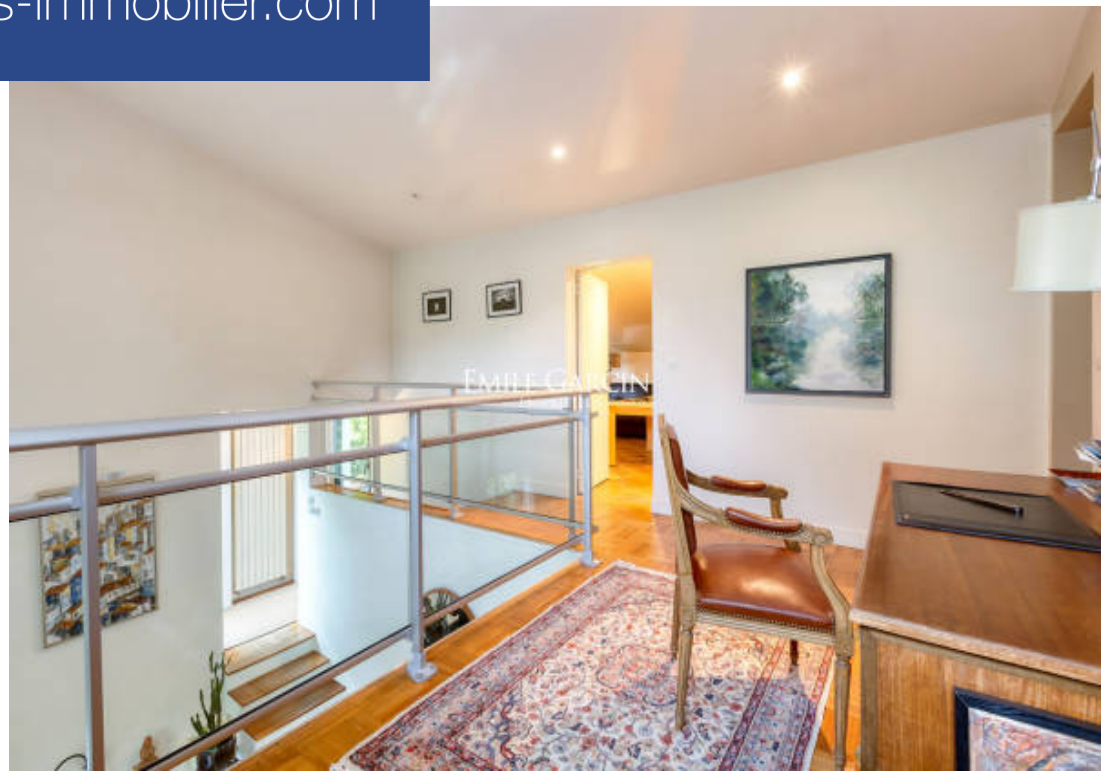
www.residences-immobilier.com