6 Pièces

220 m²

Réf. M1180

1 650 000 €

Seignosse

Maison à vendre (40510)

résidences immobilier

résidences immobilier

Villa de 220 m² avec vue panoramique sur le golf de Seignosse. La maison offre une grande pièce de vie baignée d'une lumière naturelle grâce aux belles ouvertures donnant sur les terrasses et le golf, une cuisine indépendante, un bureau et 4 chambres dont une en rez-de-chaussée. En rez-de-jardin se situe un studio indépendant. Une piscine chauffée et un garage complètent ce bien. Le tout dans un jardin de 1000 m².

This 220 m² villa boasts panoramic views of the golf course. It features a spacious living room filled with natural light, thanks to the large windows that provide access to the terraces and golf course views, an independent kitchen, an office and 4 bedrooms, one of which is on the ground floor. The garden level offers an independent studio. Heated pool, garage. All of this set in a beautifully landscaped garden of 1000 m².

BARNES CÔTE BASQUE
2 PLACE BELLEVUE - 64200 BIARRITZ
Contacter l'agence
Voir tous les biens de cette agence

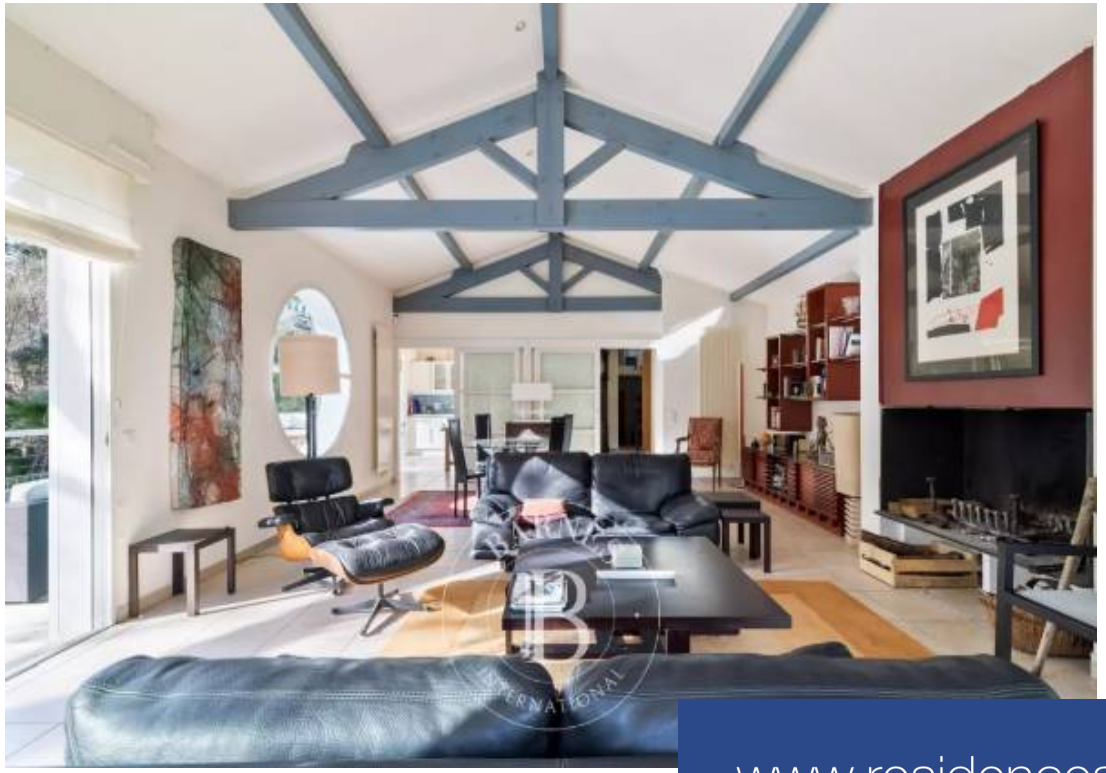

www.residences-immobilier.com