



16 Pièces

600 m²

Réf. 0081BIS

13 950 000 €

St-Tropez

Maison à vendre (83990)

**résidences
immobilier**

résidences immobilier

À 9 km de Saint-Tropez, entre vignes et mer à 200 m, entre confort et tonalités brutes, une rare demeure de caractère fin 18ème Siècle et son jardin protégé, plat, d'environ 13.000 m2 Créée en 1882, le Domaine de La Croix est à l'origine du village de La Croix-Valmer. Les pieds dans la Méditerranée au cœur d'un site magnifique classé où poussent naturellement mimosas, lauriers roses et pins maritimes, il s'étend sur 180 hectares dont 100 hectares de vignoble en coteaux qui descendent vers la mer. C'est sur cette descente que s'impose cette propriété construite à la fin du 18ème Siècle, à ...

9 km from Saint-Tropez, between vineyards and the sea 200 m away, between comfort and raw tones, a rare late 18th century character residence and its protected, flat garden of approximately 13,000 m2 Created in 1882, the Domaine de La Croix is at the origin of the village of La Croix-Valmer. Feet in the Mediterranean in the heart of a magnificent listed site where mimosas, oleanders and maritime pines grow naturally, it extends over 180 hectares including 100 hectares of vineyards on hillsides that slope down to the sea. It is on this descent that this property built at the end of the 18th ...

AMANDINE LAPRESLE REAL ESTATE SAS

Espace Des Lices 9 Boulevard Louis Blanc - 83990 ST-TROPEZ

[Contacter l'agence](#)

[Voir tous les biens de cette agence](#)

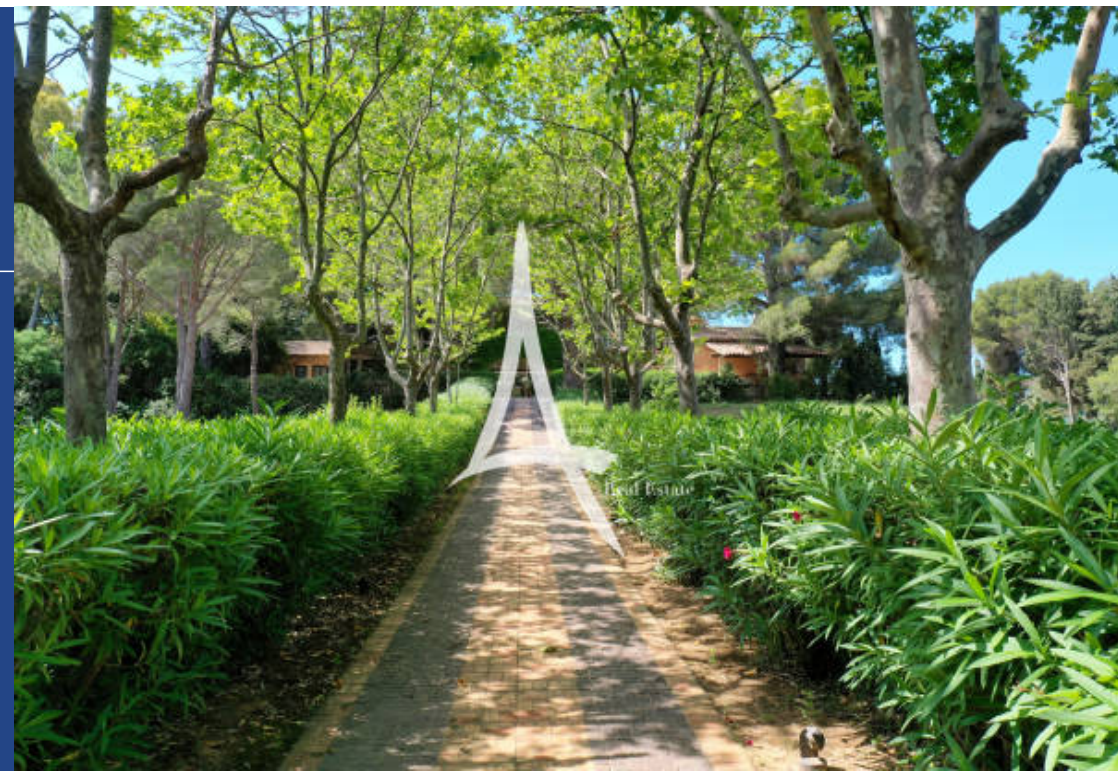

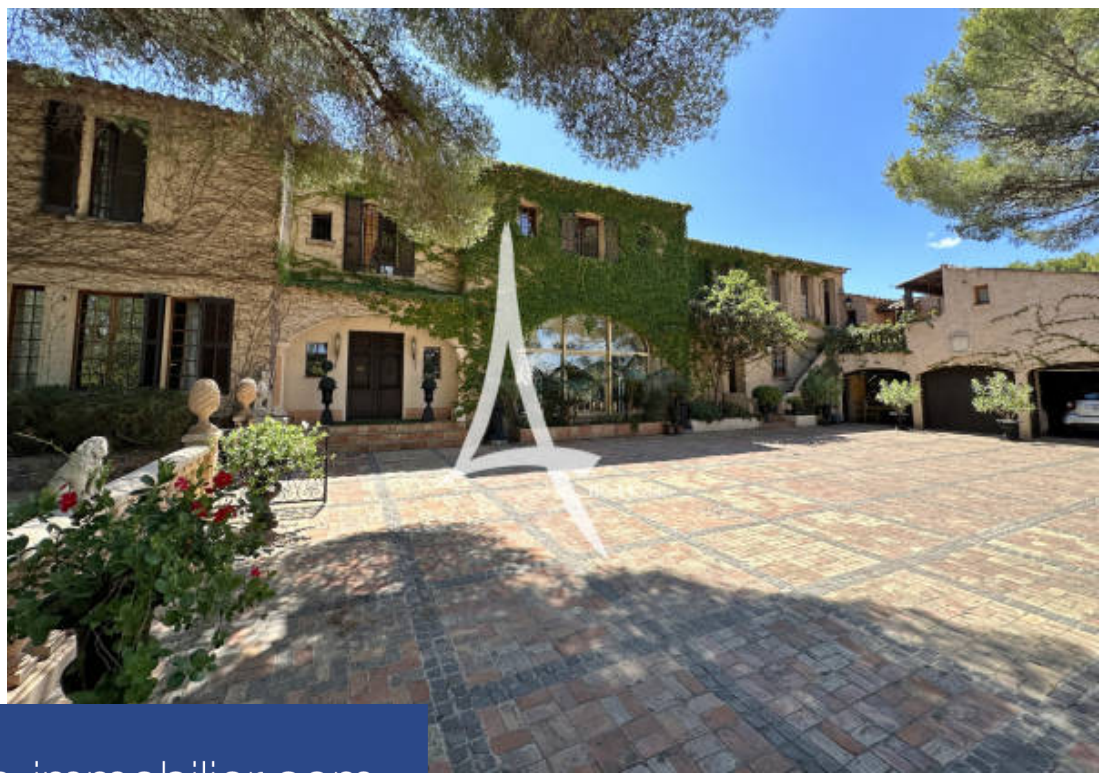
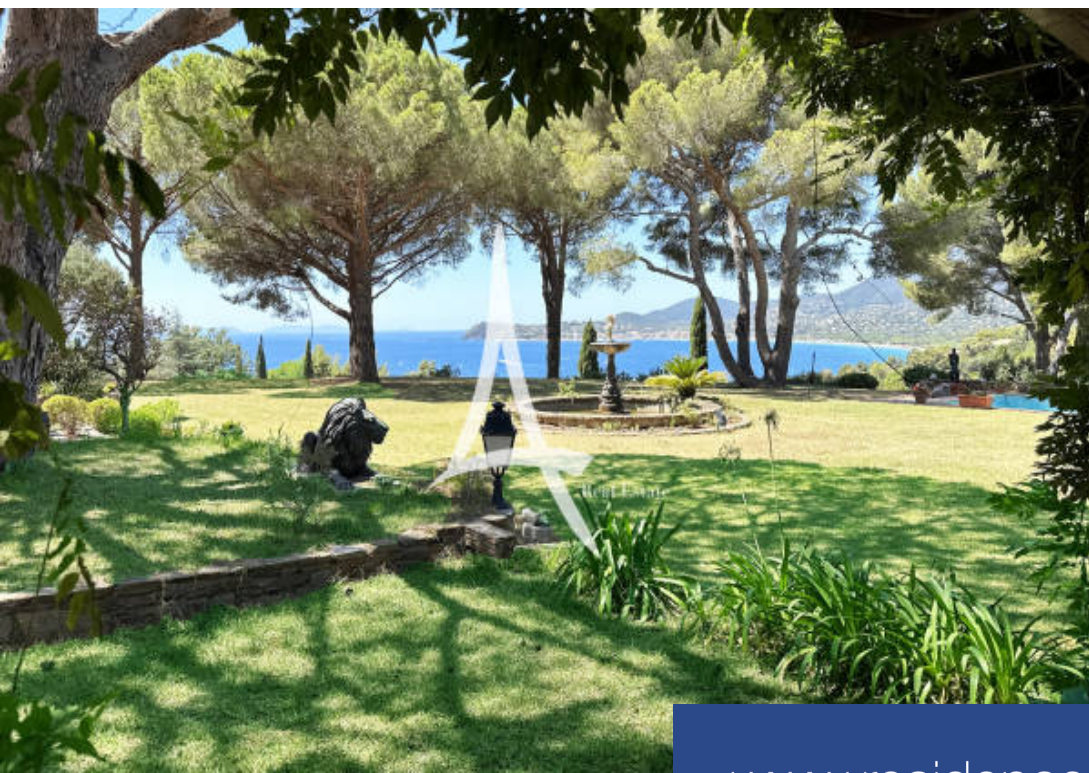

www.residences-immobilier.com

