**6 Pièces**

**334 m²**

**Réf. 12669**

**1 690 000 €**

# St-Paul-de-Vence

Maison à vendre (06570)

résidences immobilier

résidences immobilier

Découvrez cette magnifique villa de quatre chambres et un bureau d'une superficie d'environ 200m2 avec piscine, offrant une vue panoramique sur la mer, située dans un quartier calme et résidentiel à Saint Paul de Vence, à proximité des commerces, des plages et de l'aéroport. Cette propriété exclusive est en parfait état, construite avec des matériaux de qualité et dispose d'un très grand garage et de places de parking.Le hall d'entrée accueillant donne sur une grande salle de séjour avec cheminée et une cuisine ouverte équipée, avec coin repas et accès direct à une grande terrasse près de la ...

This stunning and spacious 4-bedroom villa spans over 200m2 and boasts a beautiful pool and breathtaking sea view. It is situated in a peaceful, residential area close to shopping facilities, beaches, Nice, and the airport. Recently built with high-quality materials, the villa is flooded with light and features under-floor heating, air-conditioning, and excellent security.The welcoming entrance hall leads to a large sitting room with a fireplace and an open kitchen with a dining area, accessing the expansive terrace which overlooks the pool and offers sea views. The master bedroom features an ...

**CARLTON INTERNATIONAL**
1119 route de la Colle - 06570 ST-PAUL-DE-VENCE
Contacter l'agence
Voir tous les biens de cette agence

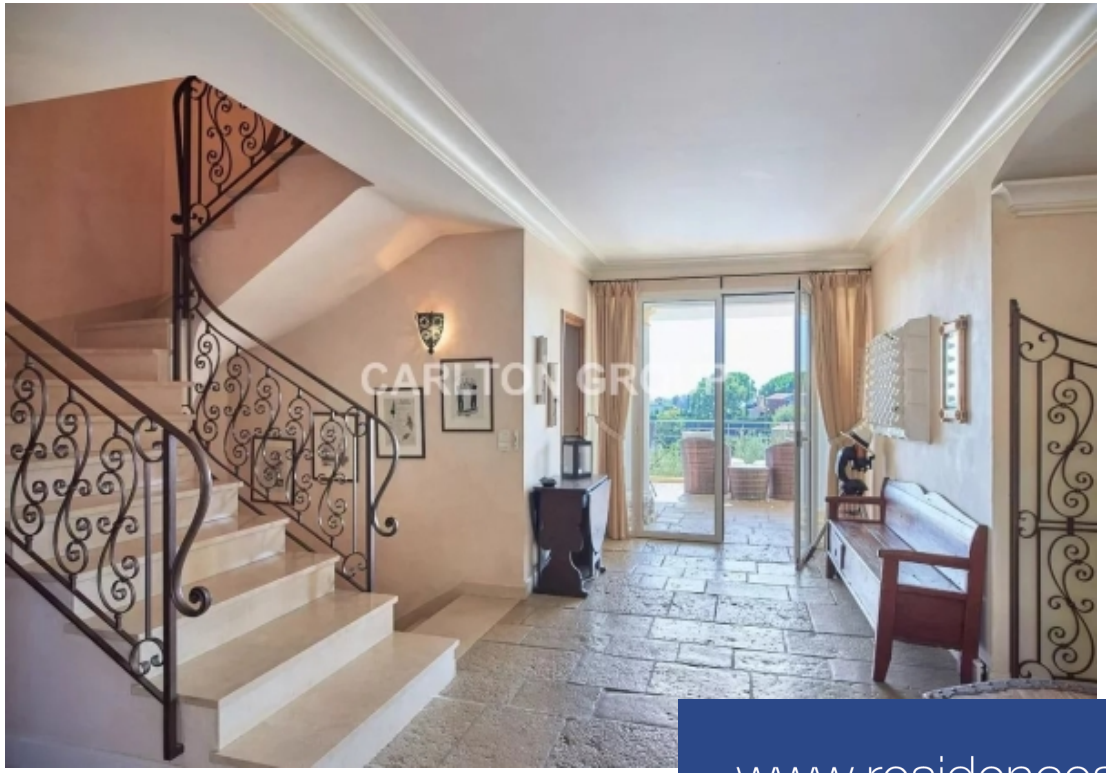

www.residences-immobilier.com