

The image shows a well-lit interior of a house. In the foreground, there is a staircase with a decorative wrought-iron railing. A chandelier hangs from the ceiling. In the background, a dining area is visible through an open doorway, featuring a wooden table and chairs. A rocking horse is positioned near the staircase. The floor is tiled with a geometric pattern. The overall atmosphere is warm and elegant.

EMILE GARCIN
PROPRIÉTÉS

10 Pièces

350 m²

Réf. VER-11594-KD

2 350 000 €

St Nom la Breteche

Maison à vendre (78860)

**résidences
immobilier**

résidences immobilier

Au coeur d'un écrin de verdure, cette maison contemporaine exceptionnelle de 350 m² (719 m² au sol) est éditée sur une parcelle de 2580m² sur 3 niveaux + sous-sol. Elle est composée de la manière suivante: En rez-de-jardin : Une entrée, une vaste réception de 64m² avec cheminée, un bureau équipé d'un poêle, une cuisine avec espace repas et cheminée, toilettes invités. Toutes les pièces sont prolongées par une grande terrasse et le jardin exposé Sud. Au 1er étage : Un escalier en pierre mène à un espace qui dessert la chambre parentale avec dressing, salle de bains/douche et toilettes, trois chambres, une salle de bains avec WC, une salle de douche avec WC ainsi qu'un grand bureau modulable en deux chambres supplémentaires. Au deuxième étage : Combles isolés et aménagés pouvant être divisés en bureau ou chambre. Sous-sol total, piscine intérieure, salle de sport et salle de douche, local technique, buanderie et cave à vin, garage avec prise de recharge pour véhicule électrique pouvant recevoir jusqu'à 6 voitures. A proximité des golfs de Noisy le Roi et St Nom la Bretèche. Bus pour les écoles et Lycées de St Germain en Laye et Versailles, gare de Noisy à 3 minutes. Accès rapide ...

EMILE GARCIN NEUILLY

9 RUE DU BOIS DE BOULOGNE - 92200 NEUILLY SUR SEINE

[Contacter l'agence](#)

[Voir tous les biens de cette agence](#)



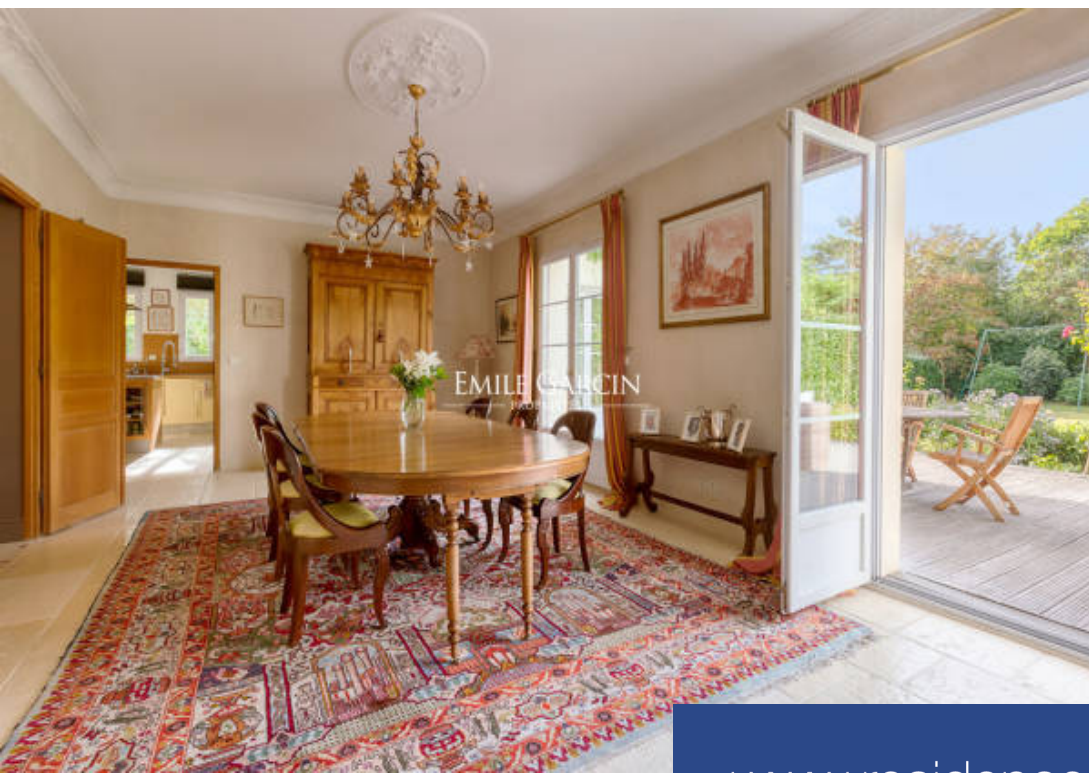

www.residences-immobilier.com

