



6 Pièces

244 m²

Réf. 3621802

884 000 €

Royan

Maison à vendre (17200)

**résidences
immobilier**

résidences immobilier

A proximité immédiate du centre ville, cette villa contemporaine inspirée de l'architecture californienne prend place sur un terrain de 590m². Construite en 1968, elle est l'oeuvre de l'architecte Paul Dremilly, à qui l'on doit l'original Temple de Saint-Georges-de-Didonne. Composée de 2 volumes cubiques juxtaposés et comme suspendus par un jeu de porte à faux dans les angles, la construction en béton est percée en façade par de multiples ouvertures discrètes, laissant pénétrer une belle lumière. Organisée sur 2 niveaux la villa de 244m² suit un double plan rectangulaire et offre une lecture ...

In the immediate vicinity of the city center, this contemporary villa inspired by Californian architecture is located on a plot of 590m². Built in 1968, it is the work of the architect Paul Dremilly, to whom we owe the original Temple of Saint-Georges-de-Didonne. Composed of 2 cubic volumes juxtaposed and suspended by a set of overhangs in the corners, the concrete construction is pierced on the facade by multiple discreet openings, letting in beautiful light. Organized on 2 levels, the 244m² villa follows a double rectangular plan and offers a clear reading of the volumes.

ARCHITECTURES - PAYS BASQUE

1 AVENUE D'OSSUNA - 64200 BIARRITZ

[Contacter l'agence](#)

[Voir tous les biens de cette agence](#)



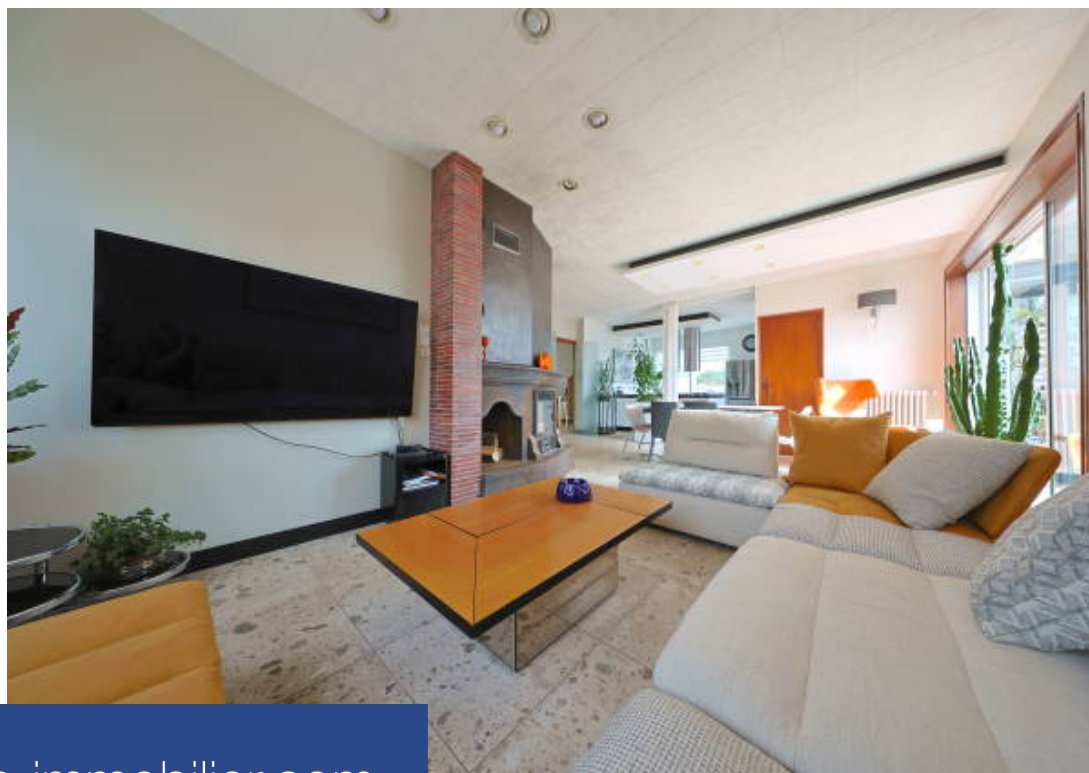

www.residences-immobilier.com

