10 Pièces

380 m²

Réf. 04641

3 450 000 €

Mougins

Maison à vendre (06250)

résidences immobilier

résidences immobilier

Villa Mougins Secteur très prestigieux, au calme absolu et à pieds des commerces pour cette magnifique propriété en position dominante avec une très belle vue panoramique collines, campagne et village de Mougins. Très vaste bastide au charme absolu, construction de 380 m² + annexes de très grande qualité et prestations très soignées: cuisine/salle à manger, salon, bibliothèque pour une réception totale de 100 m² env., 1 suite parentale avec dressing et salle de bain/douche/WC en-suite et 4 chambres avec salle d'eau/WC en-suite, grande salle de loisirs, buanderie, aucun travaux à prévoir. ...

Villa Mougins Very prestigious area, in absolute calm and within walking distance of shops, magnificent property in a dominant position with a beautiful panoramic view of the hills, countryside and village of Mougins. Very large bastide of 380 m² with absolute charm, construction of very high quality of construction and finishings, kitchen/dining room, living room, library for a total reception of approx. 100 m² , 1 spacious master suite with dressing room and bathroom/shower /En-suite WC and 4 bedrooms with en-suite shower room/WC, large leisure room, laundry room. This house is in the heart ...

EASY HOME RIVIERA
118 AVENUE DE TOURNAMY - 06250 MOUGINS
Contacter l'agence
Voir tous les biens de cette agence

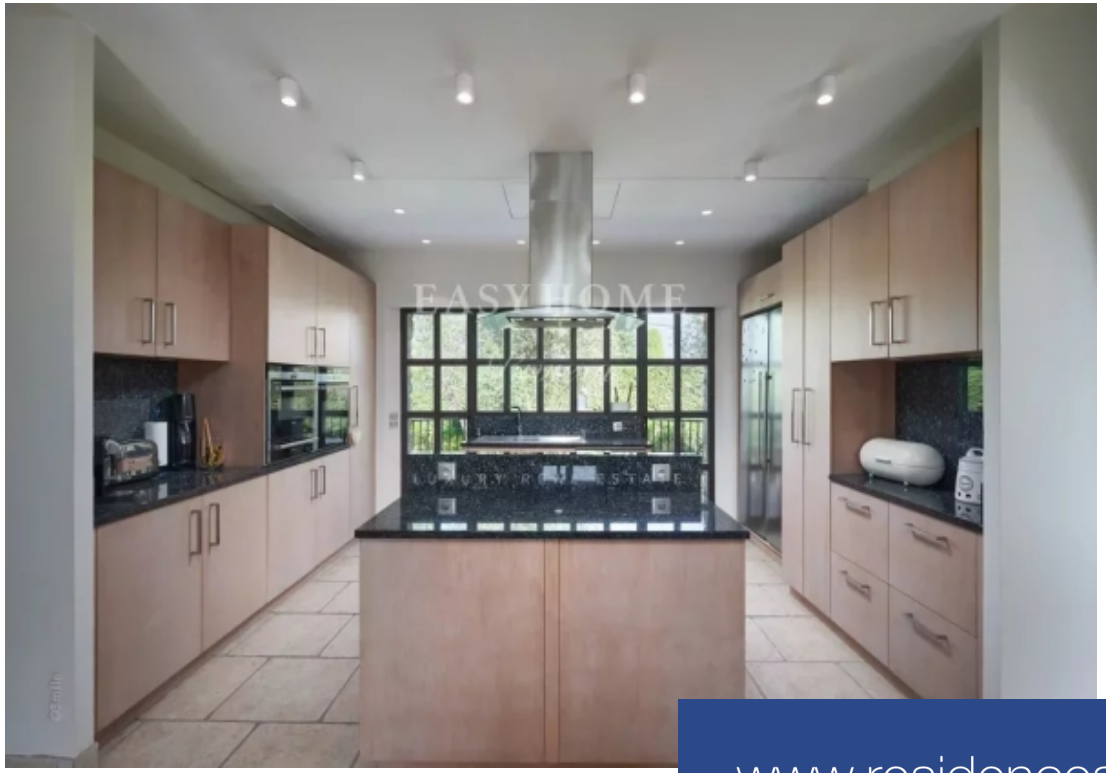
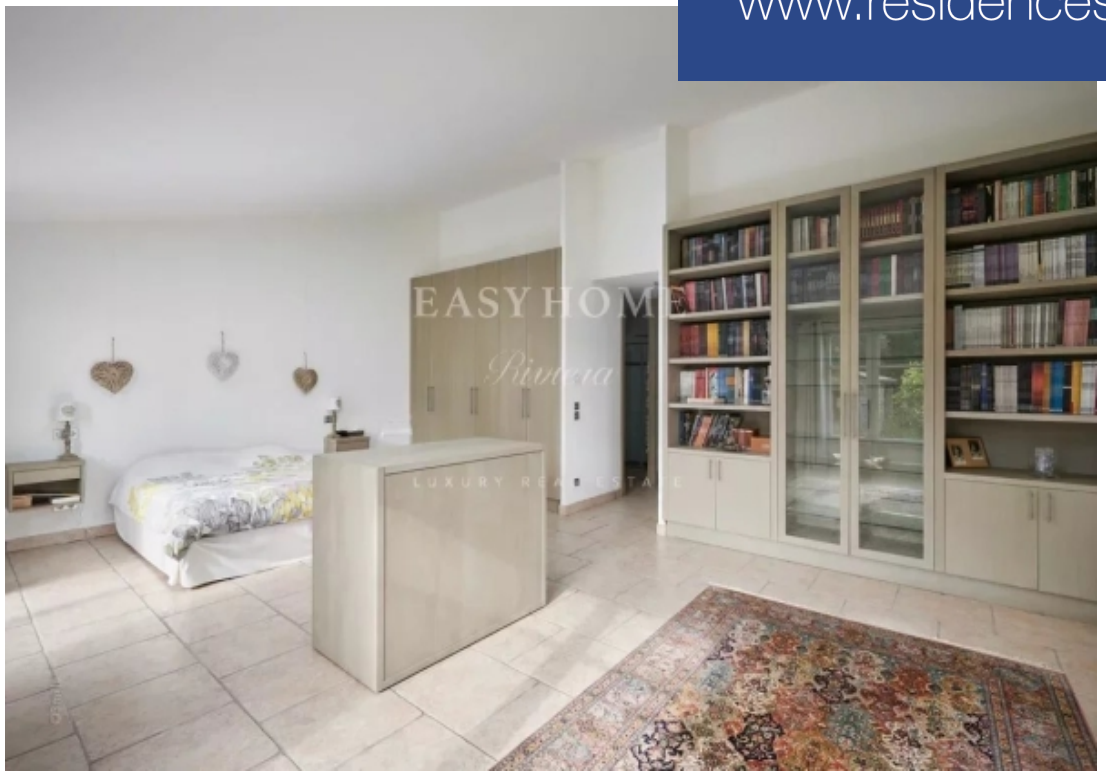
www.residences-immobilier.com