7 Pièces

350 m²

Réf. Annick

3 700 000 €

Mougins

Maison à vendre (06250)

résidences immobilier

résidences immobilier

Belle villa néo-provençale de 350m2 située au sein du plus prestigieux domaine de Mougins, proche des golfs et des écoles internationales, sécurisé 24h/24.Exposée sud-est, au calme absolu, elle offre sur trois niveaux : un grand séjour cathédrale très lumineux, salle à manger, cuisine et une mezzanine aménagée en bibliothèque. Une chambre maitre avec salle de bain en suite et accès terrasse, un dressing et 3 autres chambres avec salles de bain en suite. Piscine et pool house. Garage fermé.Les informations sur les risques auxquels ce bien est exposé sont disponibles sur le site Géorisques : ...

Beautiful neo-provençal villa of 350m2 located in the most prestigious domaine of Mougins, close to golf courses and international schools, secured 24/7.South-east facing, in absolute calm, it offers on three levels: a large and bright cathedral living room, dining room, kitchen and a mezzanine fitted out as a library. A master bedroom with bathroom en suite and access to the terrace, a dressing room and 3 other bedrooms with bathrooms en suite. Swimming pool and pool house. Closed garage.Information on the risks to which this property is exposed is available on the Georisques website : ...

COLDWELL BANKER LUXURY & FAMILY
87 rue des Isnardons - 06250 MOUGINS
Contacter l'agence
Voir tous les biens de cette agence

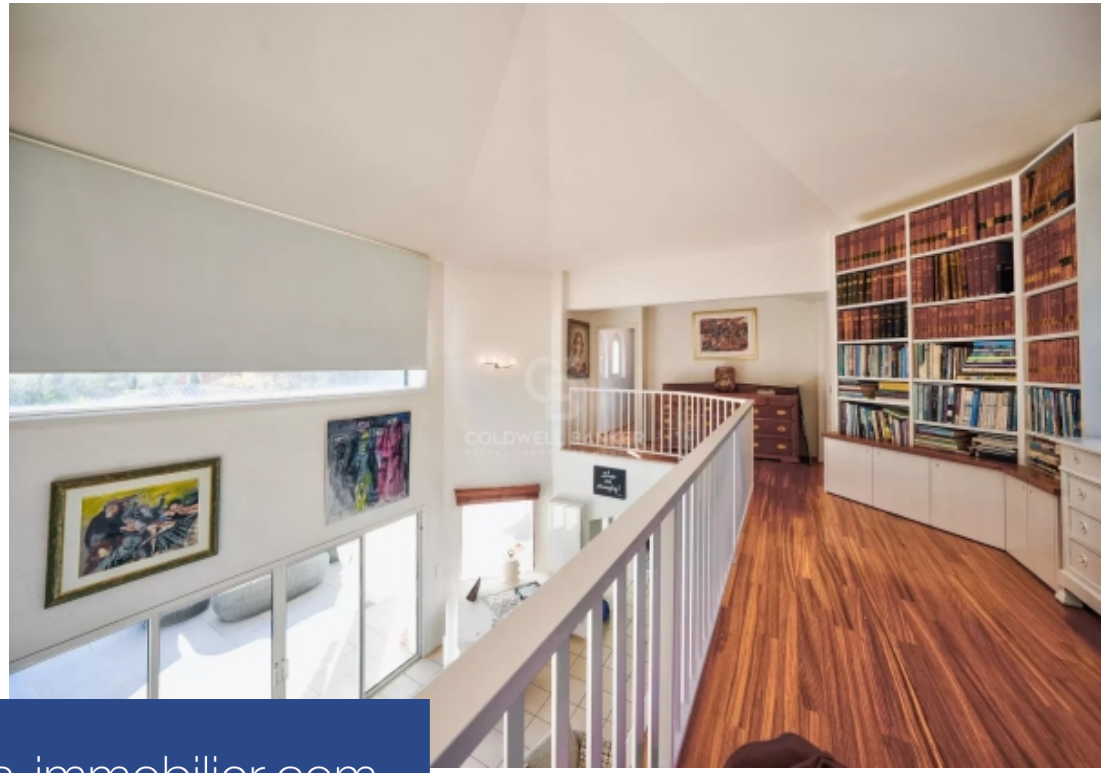

www.residences-immobilier.com