7 Pièces

188 m²

Réf. 14795126

950 000 €

Marseille 9Eme

Maison à vendre (13009)

résidences immobilier

résidences immobilier

Dans le paisible quartier de Mazargues, à deux pas de l'obélisque et de ses commerces, nous vous proposons cette très belle maison de ville dans une petite rue confidentielle. Entièrement rénovée et aménagée, cette maison familiale d'environ 190 m² offre une agréable pièce de vie de 90m² avec cuisine ouverte, cheminée et séjour, s'ouvrant sur un petit jardin. Un niveau nuit, avec 3 chambres disposant chacune de leur salle de douche. Un niveau parental de 50m² avec salle de bain, dressing, bureau et terrasse. Chauffage par climatisation réversible et cheminée. Possibilités de stationnement. Le prix s'entend honoraires d'agence inclus, à la charge de l'acquéreur. Confidentialité demandée et assurée, autres biens du même rang nous consulter. Alain Bonomo Bonifacio . RSAC Marseille 845 143 916 Tel. +33 (0)6 03 98 75 62

CHARLES TARDY IMMOBILIER
670 Chemin Carraire des Lecques - 83270 ST-CYR-SUR-MER
Contacter l'agence
Voir tous les biens de cette agence

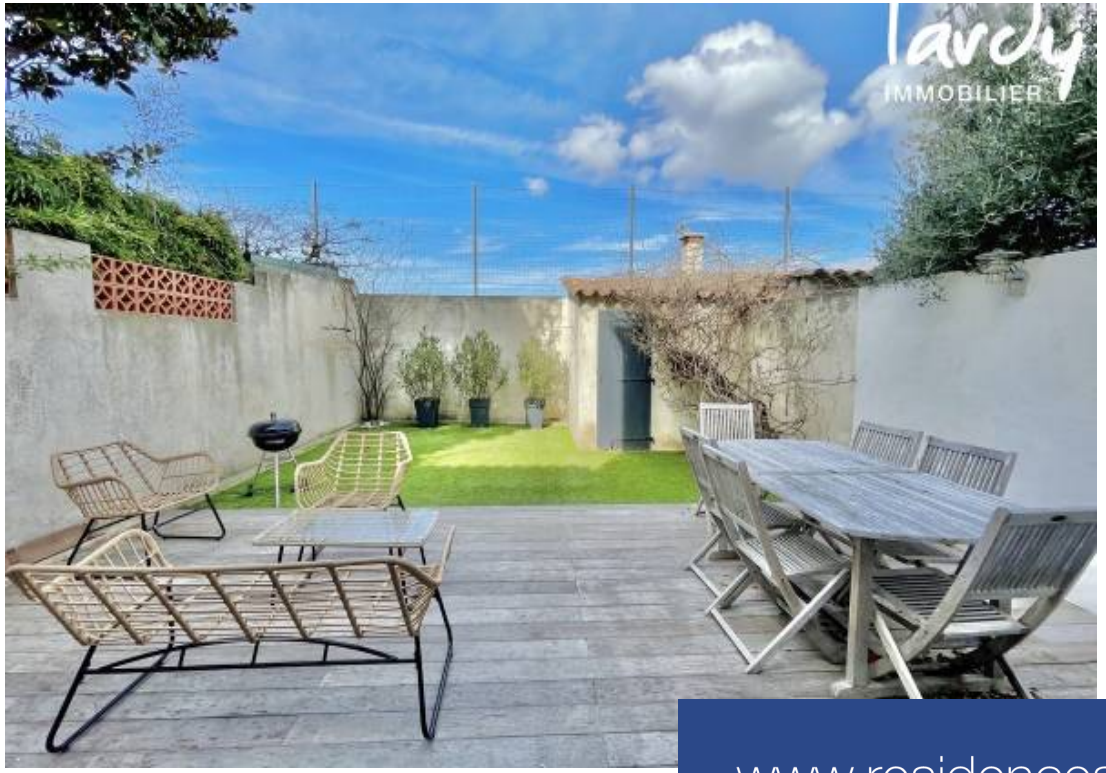

www.residences-immobilier.com