6 Pièces

221 m²

Réf. V5854CA

1 790 000 €

Mandelieu-la-Napoule

Maison à vendre (06210)

résidences immobilier

résidences immobilier

Exclusivité. Située dans un domaine sécurisé, à 5 minutes du centre ville profitant d'une vue mer panoramique, villa récente aux finitions très soignées de 221 m2 habitable sur un terrain arboré de 1153m2.Décorée dans un style scandinave de qualité, cette villa comprend un séjour d'environ 60m2 avec cuisine ouverte donnant sur une vaste terrasse exposée Sud-Est, 4 suites avec dressing et un grand bureau de 20m2 pouvant servir d'une 5ème chambre. Toutes les pièces sont équipées de climatisation réversible intégrée.En annexe : piscine chauffée, double garage de 31m2.

Located in a secure domain, 5 minutes from the city center, enjoying a panoramic sea view, recent villa carefully finished of 221 sqm of living space on a 1153 sqm landscaped garden.Decorated in a quality Scandinavian style, this villa includes a living room of around 60 sqm with an open-plan kitchen opening onto a large South-East facing terrace, 4 bedrooms en suite with dressings and a large office of 20 sqm which can be used as a 5th bedroom. All rooms are equipped with integrated air conditioning.In annex: heated swimming pool, double garage of 31sqm.

JOHN TAYLOR CANNES
6 RUE FRÉDÉRIC AMOURETTI - 06400 CANNES
Contacter l'agence
Voir tous les biens de cette agence
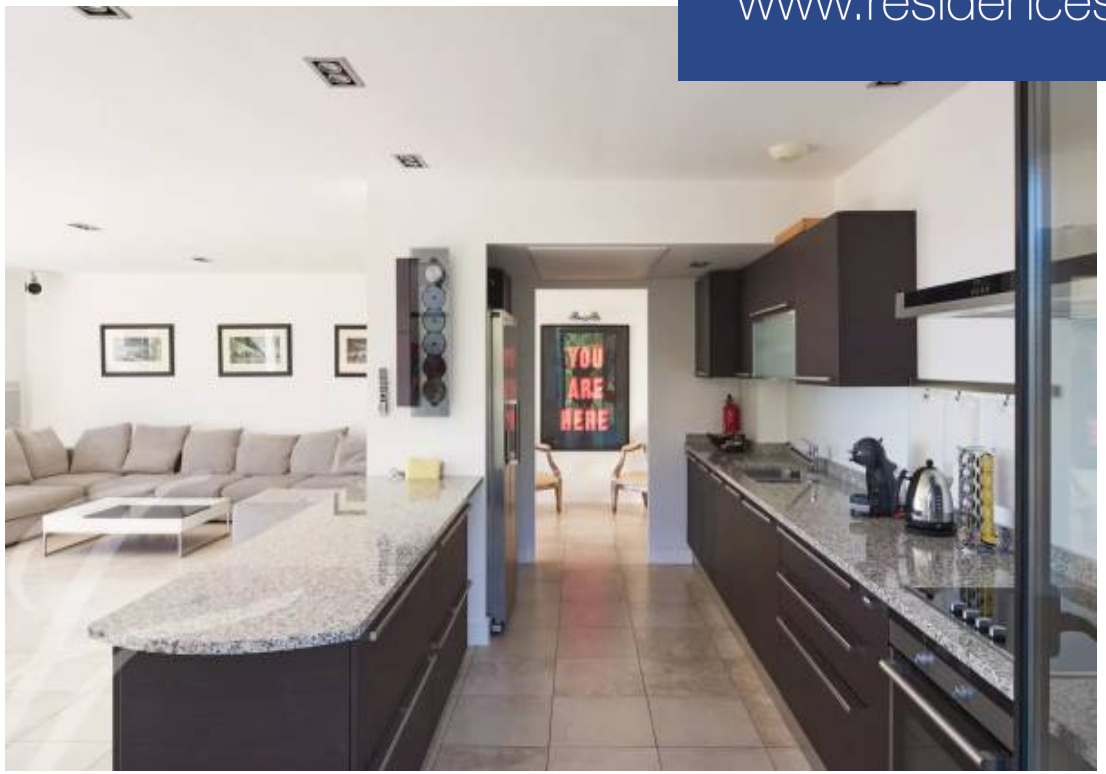
www.residences-immobilier.com