

8 Pièces

278 m²

Réf. 87113962

176 000 €

Luze

Maison à vendre (37120)

résidences immobilier

résidences immobilier

Au cœur de la campagne tourangelle, découvrez cette propriété de 278 m² habitables sur une parcelle de 712 m². La maison principale, totalement rénovée, offre deux chambres, un pièce bureau et de nombreux éléments architecturaux qui lui confèrent une identité unique : portes cintrées, œils-de-bœuf et cheminées participent au cachet des lieux. Côté confort, elle bénéficie d'équipements récents et performants : pompe à chaleur, chauffe-eau thermodynamique, menuiseries en double vitrage aluminium, toiture en bon état. L'un des véritables atouts de cette propriété réside dans son extension avec ...

Discover this beautifully renovated stone house in the tranquil village of Luzé, offering 278 m² of inviting living space. With 8 rooms in total, including 3 spacious bedrooms, this property combines traditional charm with modern comforts. Natural light flows through sliding and double-glazed aluminum windows, while the exposed beams and a cozy fireplace create a warm, welcoming ambiance.The interior features a bright hallway with terracotta tiles, a stylish bathroom with contemporary fixtures, and elegant living areas perfect for relaxing or entertaining guests. The rooms are thoughtfully ...

DELAMBRE IMMOBILIER
28, rue Delambre - 75014 PARIS 14EME
Contacter l'agence
Voir tous les biens de cette agence







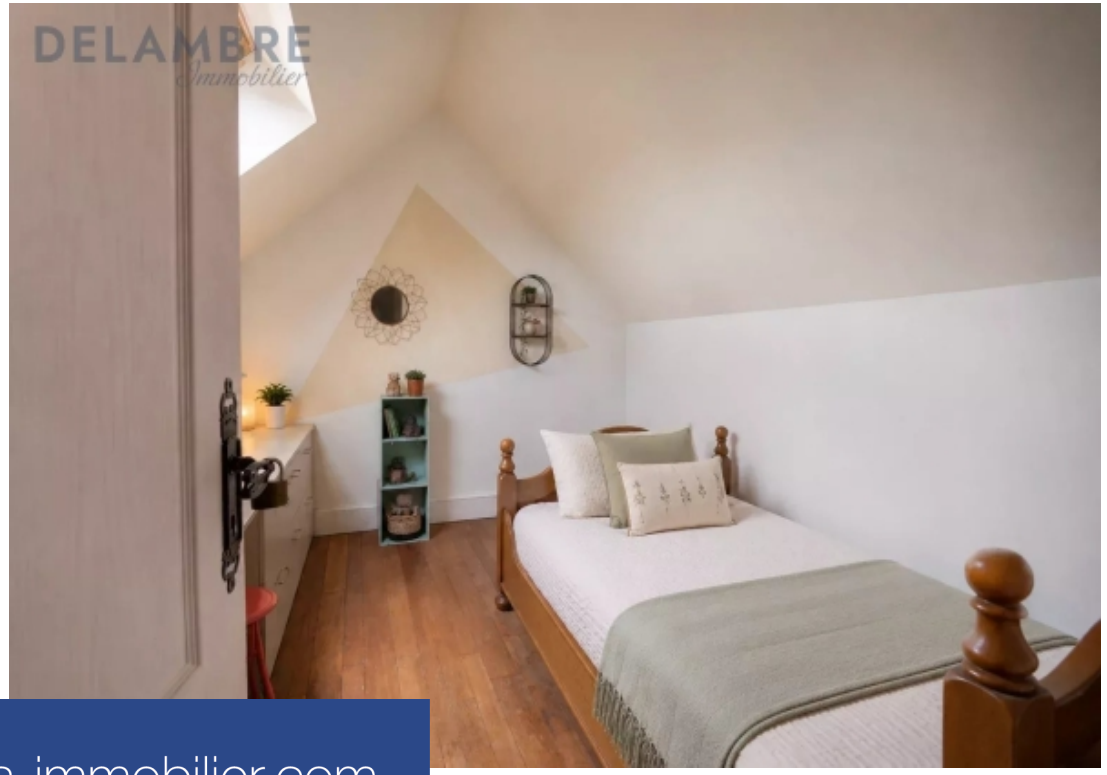

www.residences-immobilier.com



