7 Pièces

2600 m²

Réf. 1505557

5 500 000 €

Cap d'Antibes

Maison à vendre (06160)

résidences immobilier

résidences immobilier

Située à pieds des plages de la Garoupe et bénéficiant d'une jolie vue mer, villa de 450m² de style très contemporain bâtie sur un terrain de 2600m² entièrement paysagé. Elle se compose d'un triple séjour avec cheminée ouvert sur une grande terrasse, une cuisine équipée, une buanderie. Au 1er étage: 4 chambres avec salles de bains/douches, dressing et terrasse. Au 2ème étage: Chambre de Maître avec salle de bains, dressing et terrasse. Un appartement de gardien (50m²), un sous-sol (130m²) avec une cave à vin, salle de gym, garage pour deux voitures, parking pour deux voitures.

Located at walking distance from the bay of la Garoupe with a nice sea view, contemporary style villa built on a 2600m² garden fully landscaped.Made up of a triple living room with fireplace open on a large terrace, a superb fully fitted kitchen, a laundry fully equipped.On 1st floor: 4 bedrooms with bath/shower, dressing and terrace.On 2nd floor: 1 master bedroom with bath/shower, dressing and private terrace.a caretaker flat (50m²), a superb basement (130M²) with splendid wine cellar, gymnasium fully equipped, garage for two cars, parking for two cars.

CAP D'ANTIBES LUX RENTALS
85 BD FRANCIS MEILLAND - 06160 CAP D'ANTIBES
Contacter l'agence
Voir tous les biens de cette agence

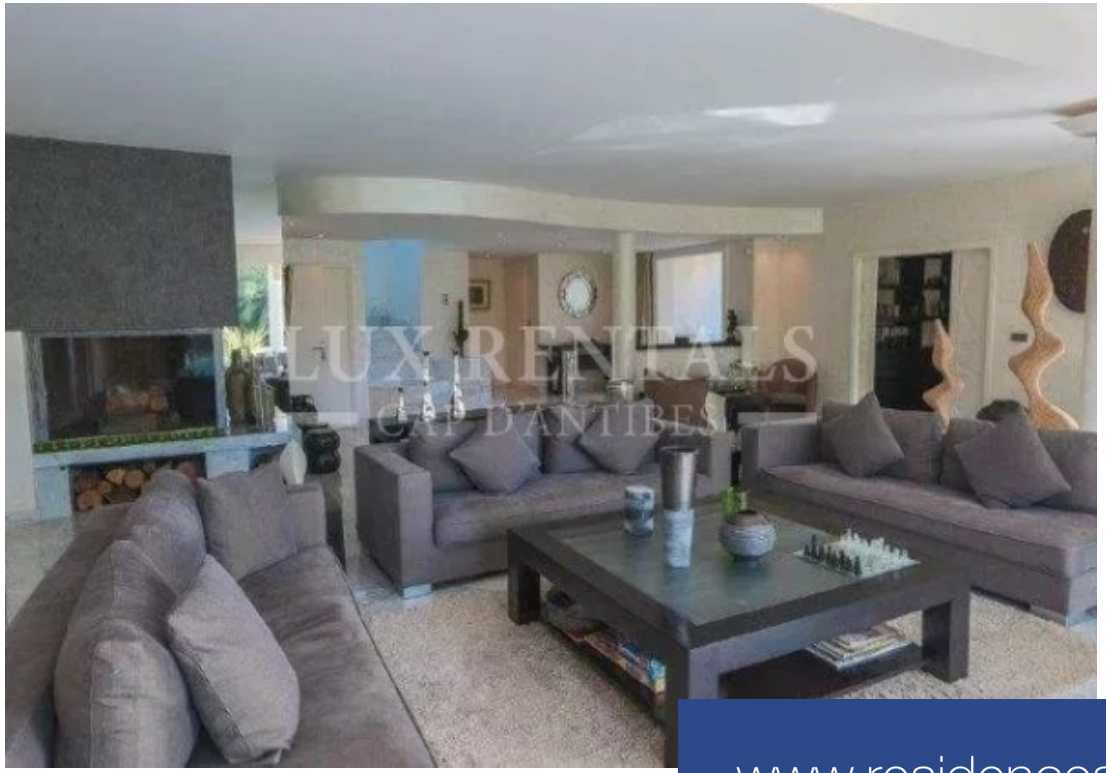

www.residences-immobilier.com