23 Pièces

502 m²

Réf. 3781823

4 490 000 €

Cannes

Maison à vendre (06400)

résidences immobilier

résidences immobilier

Cannes : Située dans un quartier résidentiel à pied de la Croisette, superbe villa Belle Epoque du XIXème siècle rénovée avec soin dans de beaux matériaux authentiques disposant d'une vue dégagée sur la verdure environnante, exposée sud-ouest. Son architecture harmonieuse reflète l'excellence de sa distribution intérieure. Elle se compose sur environ 502 m² d'une entrée de 56 m2 abritant un piano à queue, 100 m2 de salon avec cheminée, 40 m2 de salle à manger, 35 m2 de cuisine, 8 chambres avec salles de bain sur les deux autres niveaux avec une belle hauteur sous plafondTerrain de 1628 m2 ...

Cannes: Located in a residential area, walking distance to the Croisette, superb Belle Epoque villa of the nineteenth century renovated with care in beautiful authentic materials with a clear view on the surrounding greenery, facing south-west. Its harmonious architecture reflects the excellence of its interior distribution. It consists on about 502 sqm of an entrance of 56 sqm housing a grand piano, 100 sqm of living room with fireplace, 40 sqm of dining room, 35 sqm of kitchen, 8 bedrooms with bathrooms on the other two levels with a nice height under ceiling.Plot of 1628 sqm with swimming ...

BARNES CANNES
16 RUE D'ANTIBES - 06400 CANNES
Contacter l'agence
Voir tous les biens de cette agence
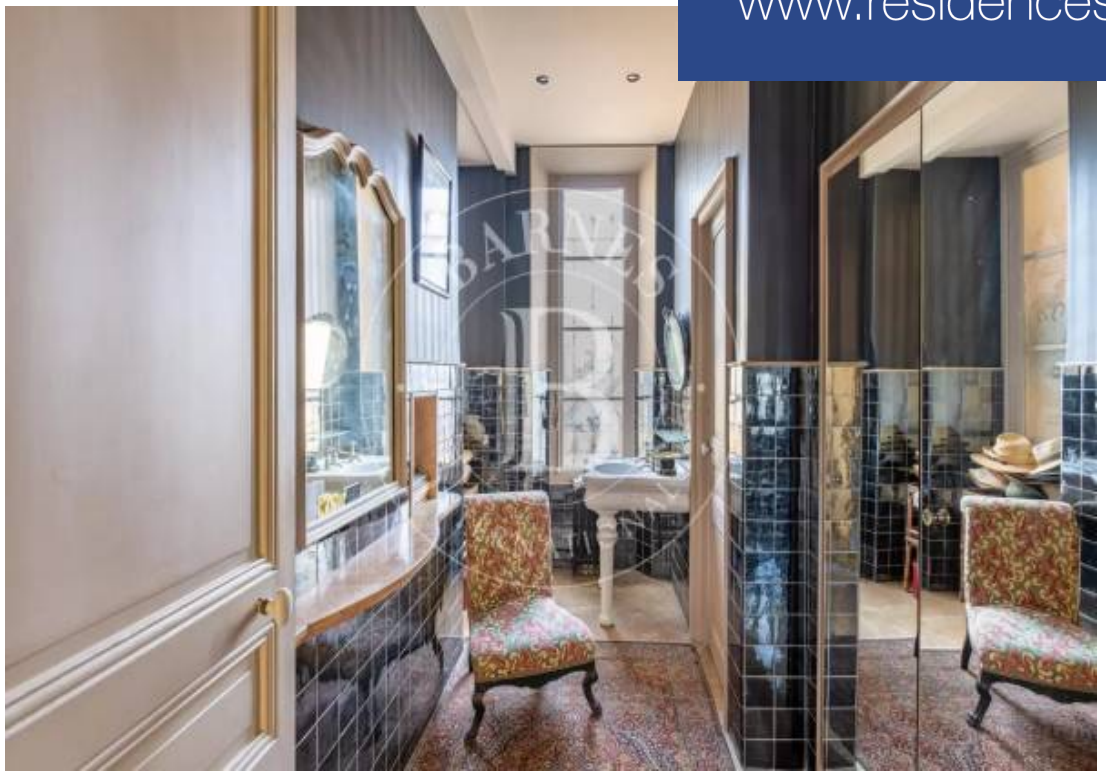
www.residences-immobilier.com