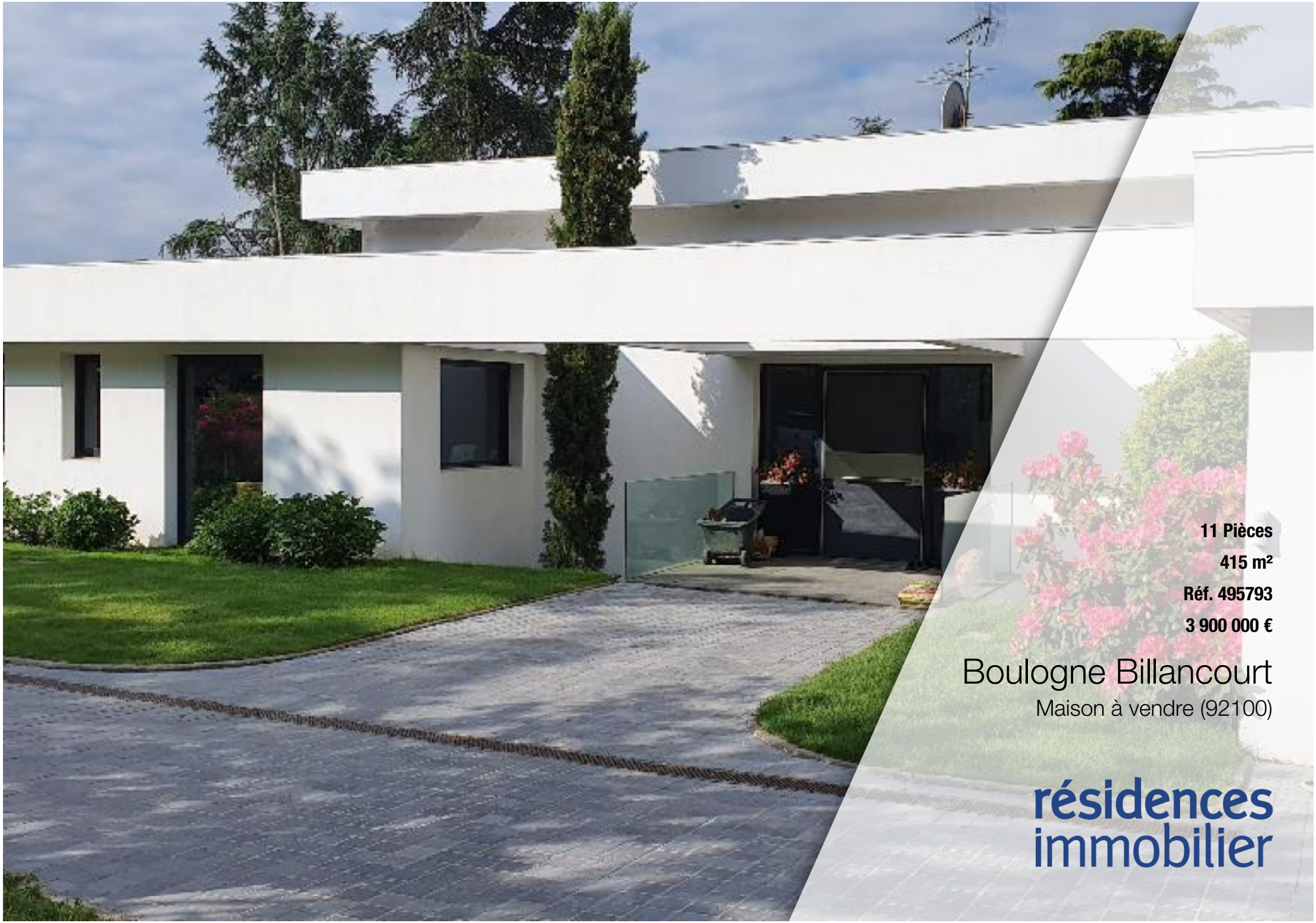

11 Pièces

415 m²

Réf. 495793

3 900 000 €

Boulogne Billancourt

Maison à vendre (92100)

résidences immobilier

résidences immobilier

Villa moderniste de style international de 415 m² à seulement 15 minutes de Boulogne par la N118 où transports RER. Située au coeur de la bucolique Vallée de la Bièvre à 20 minutes du 16ème arrondissement à l'ouest de Paris . Découvrez cette propriété unique de style Bauhaus international, construite en 2008, nichée sur un terrain plein sud paysager de 1 800 m² avec accès par une voie privée. Alliant volumes hors normes et confort absolu, cette villa d'architecte redéfinit l'espace et la lumière. 270 m² de Plain-Pied (PMR bienvenus) + espace loisirs de 145 m² en souplex éclairé par 2 ...

Iconic Single-story Prestige Residence Only 20 mins from Paris 16th arrondissement of West-Paris-city via expressway N118 | Located near Bièvres city-center in the bucolic Beaver Valley.Discover this one-of-a-kind property inspired by the International Bauhaus style. Built in 2008 and nestled on a 1800 m² south-facing landscaped plot at the end of a private driveway, this architect-designed villa redefines space and light, blending extraordinary volumes with absolute comfort.Fully 270 m² Accessible (PRM & Wheelchair Friendly) + 145 Leisure Space Key Features: Magisterial Living Space: A ...

KANTHAROS
20 rue de la Justice - 92310 SEVRES
Contacter l'agence

Voir tous les biens de cette agence





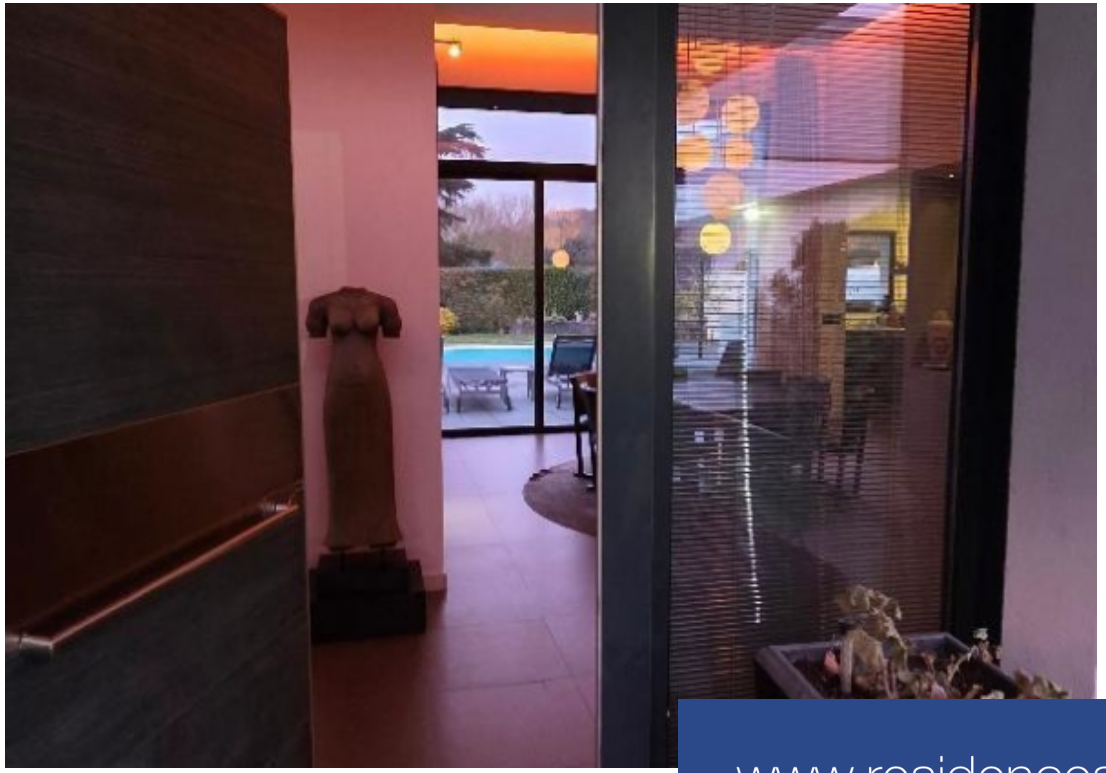

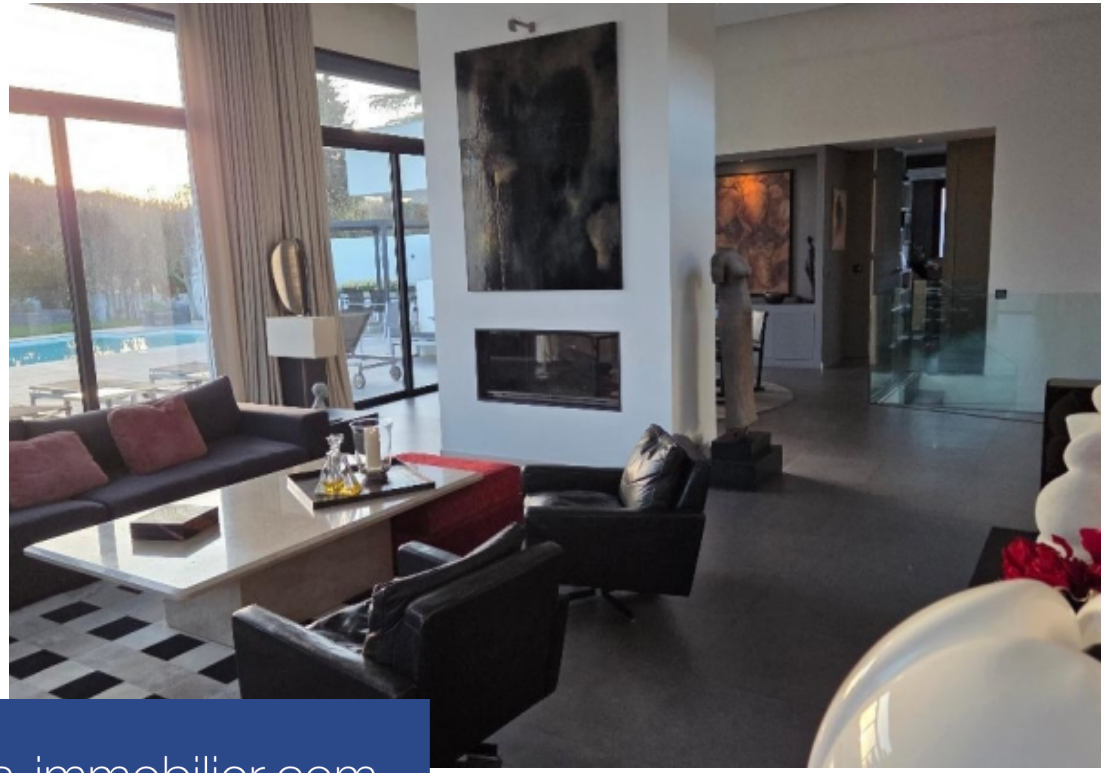

www.residences-immobilier.com



