6 Pièces

270 m²

Réf. M1860

1 350 000 €

Bordeaux

Maison à vendre (33000)

résidences immobilier

résidences immobilier

A proximité immédiate du Jardin Public, magnifique maison en pierre entièrement rénovée avec matériaux de qualité. Au rez-de-chaussée, une belle entrée dessert d'un côté un double séjour et de l'autre une grande cuisine avec salle à manger. Au 1er étage, trois chambres, une salle d'eau, une suite parentale avec dressing et salle de bains ainsi qu'une buanderie. Au 2ème étage, un ancien pigeonnier est réhabilité en chambre en duplex. Un escalier extérieur mène à la terrasse tropézienne ainsi qu'à une pièce pouvant être aménagée en cuisine d'été. Un garage de 60 m² complète ce bien.

BARNES BORDEAUX
38 COURS GEORGES CLEMENCEAU - 33000 BORDEAUX
Contacter l'agence
Voir tous les biens de cette agence

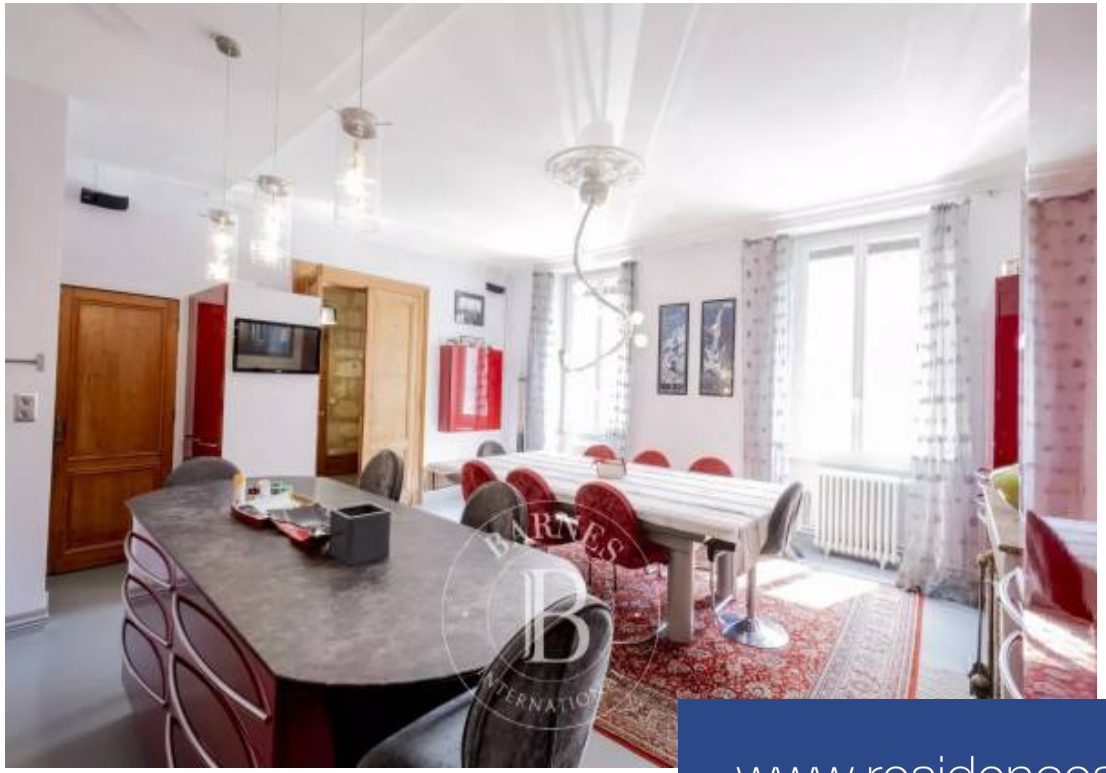

www.residences-immobilier.com