

14 Pièces

414 m²

Réf. 11699

12 500 000 €

Beaulieu-sur-Mer

Maison à vendre (06310)

résidences immobilier

résidences immobilier

Sur les hauteurs de Beaulieu-sur-Mer, face à la baie, cette élégante propriété d'une surface totale de plus de 400 m2, parfaitement à l'abri des regards, s'inscrit dans un site spectaculaire, entre ciel, mer et végétation. Tout juste entièrement rénovée, elle associe le charme d'une architecture classique à l'utilisation de matériaux nobles, tels que la pierre et le bois, et offre des volumes généreux ainsi que des prestations d'une qualité exceptionnelle. Au niveau principal, la vaste pièce de réception bénéficie d'une très belle hauteur sous plafond et s'ouvre largement sur l'extérieur ...

Perched above Beaulieu-sur-Mer and facing the bay, this elegant property, with a total surface area of more than 400 sqm, perfectly secluded from view, occupies a spectacular setting between sky, sea and lush vegetation. Newly and fully renovated, it combines the charm of classical architecture with the use of noble materials such as stone and wood, generous volumes and an exceptional level of finish.On the main level, the spacious reception room benefits from impressive ceiling height and opens extensively onto the outdoors through oversized sliding glass doors. Extending from the living ...

DOUGLAS ELLIMAN CAP FERRAT
1 avenue Denis Séméria - 06230 ST-JEAN-CAP-FERRAT
Contacter l'agence
Voir tous les biens de cette agence







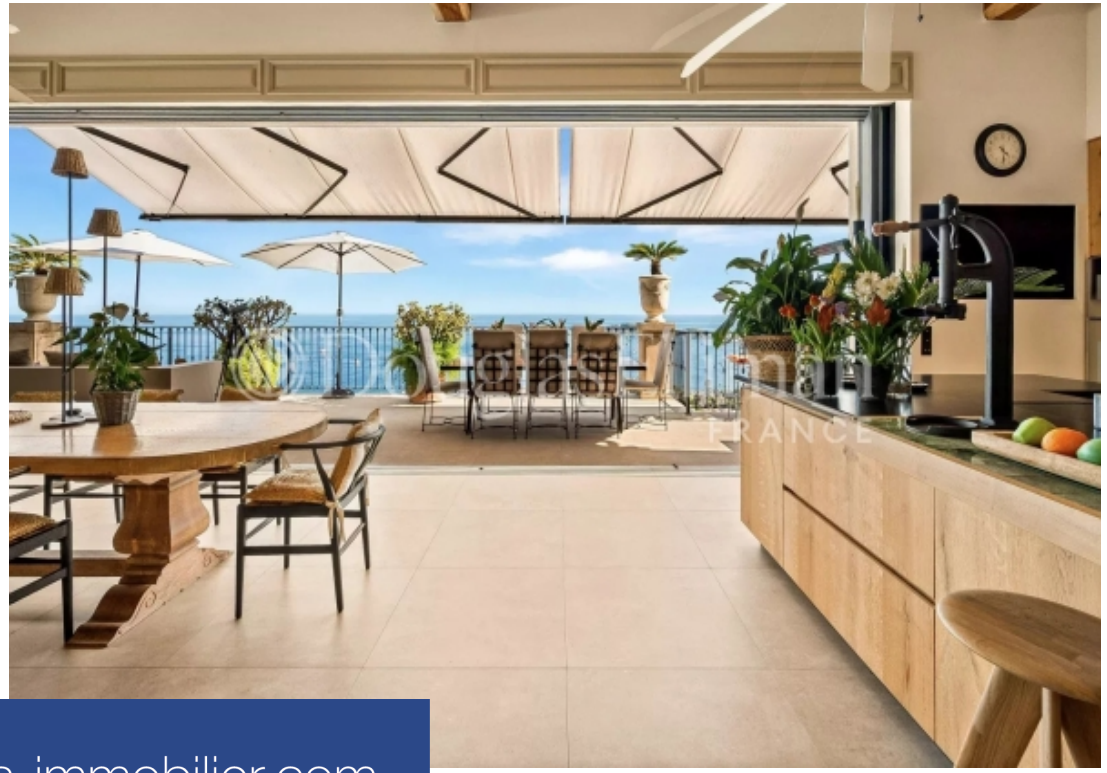

www.residences-immobilier.com



