20 Pièces

1000 m²

Réf. UZS-8815-NAP

526 000 €

Barjac

Maison à vendre (30430)

résidences immobilier

résidences immobilier

Près de Barjac, au coeur d'un hameau, dans un environnement calme, majestueuse propriété de la fin du XVIIIe siècle composée de trois ailes et de deux tourelles. Beaucoup de potentiel pour ce bien de caractère à rénover, parfait pour une grande maison familiale ou pour un établissement d'accueil : de belles surfaces, le charme de la cour surplombée par la coursive, le jardin. Une belle endormie qui n'attend qu'à se réveiller...

EMMANUEL GARCIN
2 Place de l'Evéché - 30700 UZÈS

Contacter l'agence

Voir tous les biens de cette agence

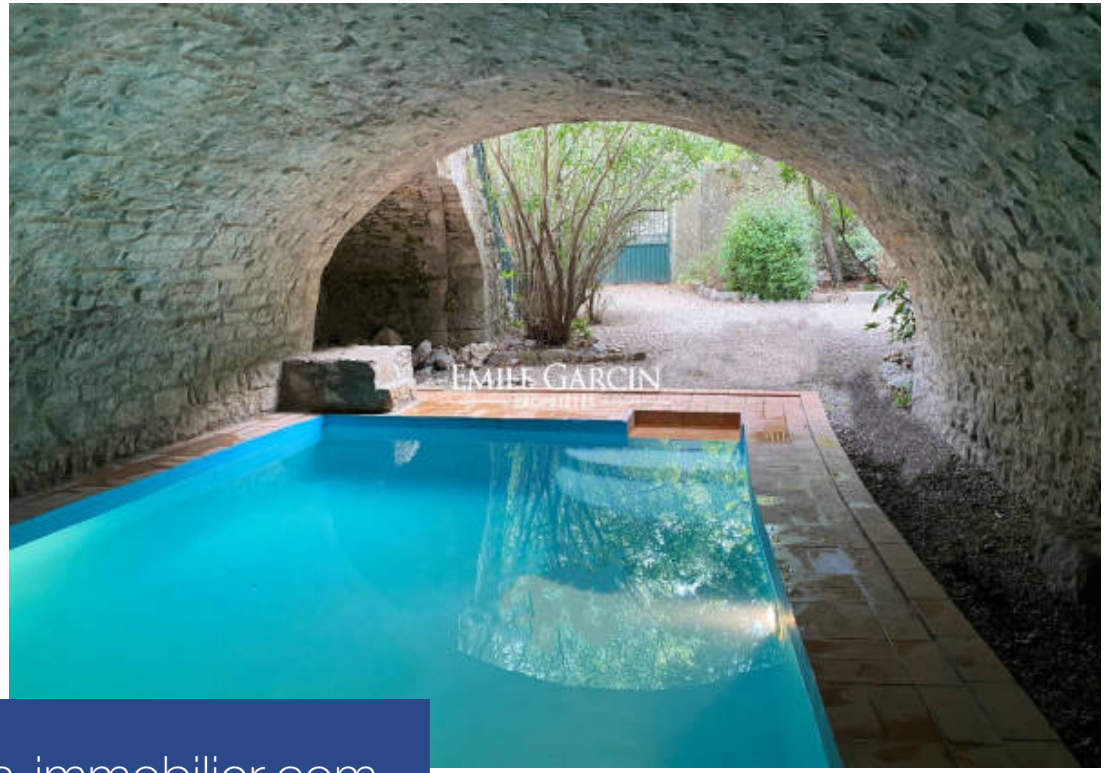
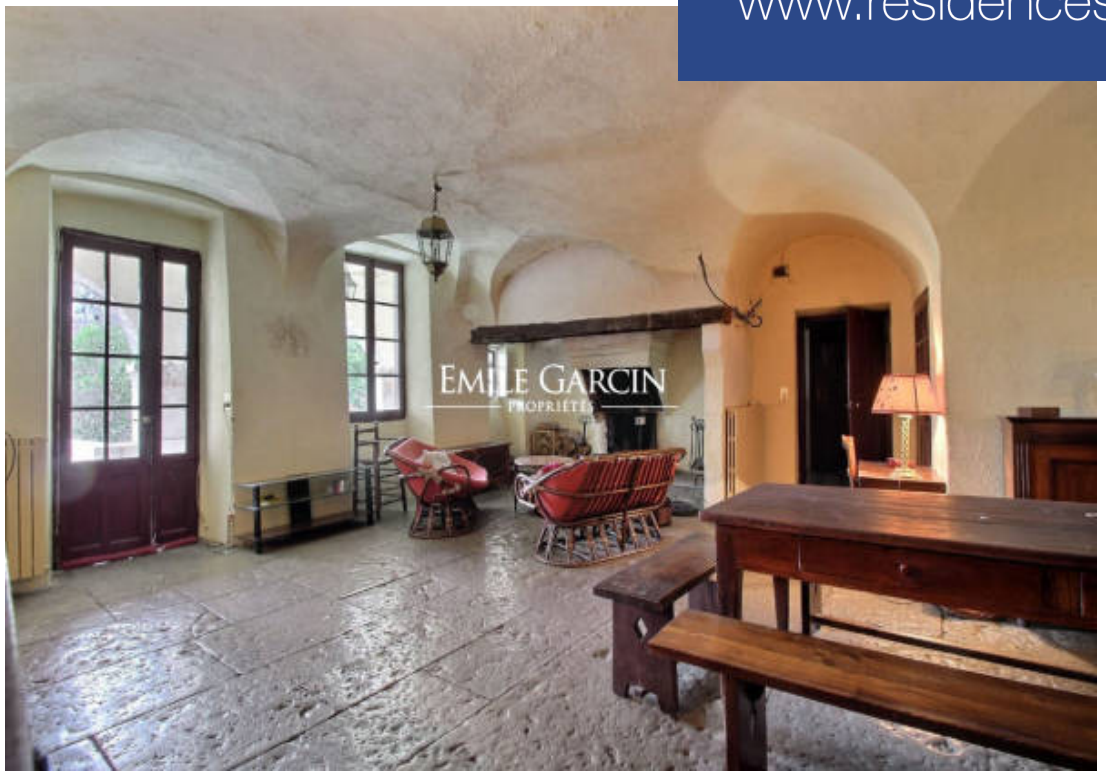
www.residences-immobilier.com