

3 Pièces

65 m²

Réf. 6598

1 200 000 €

Paris 7Eme

Appartement à vendre (75007)

résidences immobilier

résidences immobilier

À l'angle de la rue de l'Université et de la place du Palais-Bourbon, au premier étage par ascenseur d'un immeuble ancien, cet appartement de 66,3 m² (64,93 m² loi Carrez) bénéficie d'une adresse recherchée au cœur du VIIe arrondissement. L'entrée dessert une pièce de vie de plus de 30 m² avec cuisine ouverte, bénéficiant d'une vue dégagée sur une agréable place arborée. Un bureau indépendant, pouvant également servir de chambre d'appoint, complète cet ensemble. La chambre, située au calme sur cour, dispose de nombreux rangements et d'une salle de bains attenante. Son adresse prestigieuse, à ...

On the corner of Rue de l'Université and Place du Palais-Bourbon, this 66.3m² (714 sq ft) apartment (64.93m² or 699 sq ft Carrez Law surface) is situated on the first floor of an old building with lift, in a coveted part of the 7th arrondissement.The entrance leads to a living room extending over 30m² (323 sq ft) with an open kitchen, affording a clear view over the tree-lined square. The separate office can also be used as a spare bedroom.The bedroom overlooks a quiet courtyard and has plenty of cupboard space as well as an adjoining bathroom.The VIP location, close to the Assemblée National ...

VARENNE (7ÈME)
66 rue de Babylone - 75007 PARIS 7EME
Contacter l'agence
Voir tous les biens de cette agence





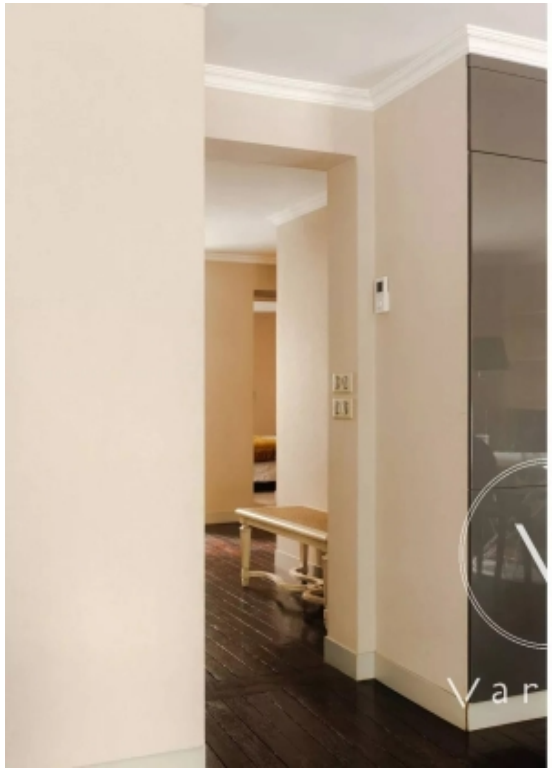





www.residences-immobilier.com

