

3 Pièces

65 m²

Réf. BLANCHE

795 000 €

Paris 1Er

Appartement à vendre (75001)

résidences immobilier

résidences immobilier

Au cœur d'un des plus anciens quartiers de Paris, à quelques pas des Halles, de la rue Montorgueil et du Sentier, nous vous présentons un appartement de 3 pièces de 65,34 m² loi Carrez au 3ème étage avec ascenseur d'un bel immeuble ancien. Une entrée dessert une double réception — séjour de 15,75 m² et salle à manger de 15,45 m² — puis, par un dégagement, une chambre, une cuisine séparée, une salle d'eau refaite avec douche et des toilettes indépendantes. Rare en plein centre de Paris : l'appartement est exposé sur deux cours avec une remarquable façade de céramiques et mosaïques polychromes ...

In the heart of one of the oldest districts of Paris, a few steps from Les Halles, rue Montorgueil and the Sentier, we are pleased to present a three-room apartment of 65.34 sqm (Carrez law) on the third floor with lift of a fine period building.An entrance hall leads to a double reception room en enfilade — a 15.75 sqm living room and a 15.45 sqm dining room — and then, via an inner hallway, to a bedroom, a separate kitchen, a renovated shower room and a separate WC.A rarity in central Paris: the apartment faces onto two courtyards, one of them graced with a remarkable façade of polychrome ...

SO9 CONCEPT IMMOBILIER
40 rue condorcet - 75009 PARIS 9EME
Contacter l'agence
Voir tous les biens de cette agence






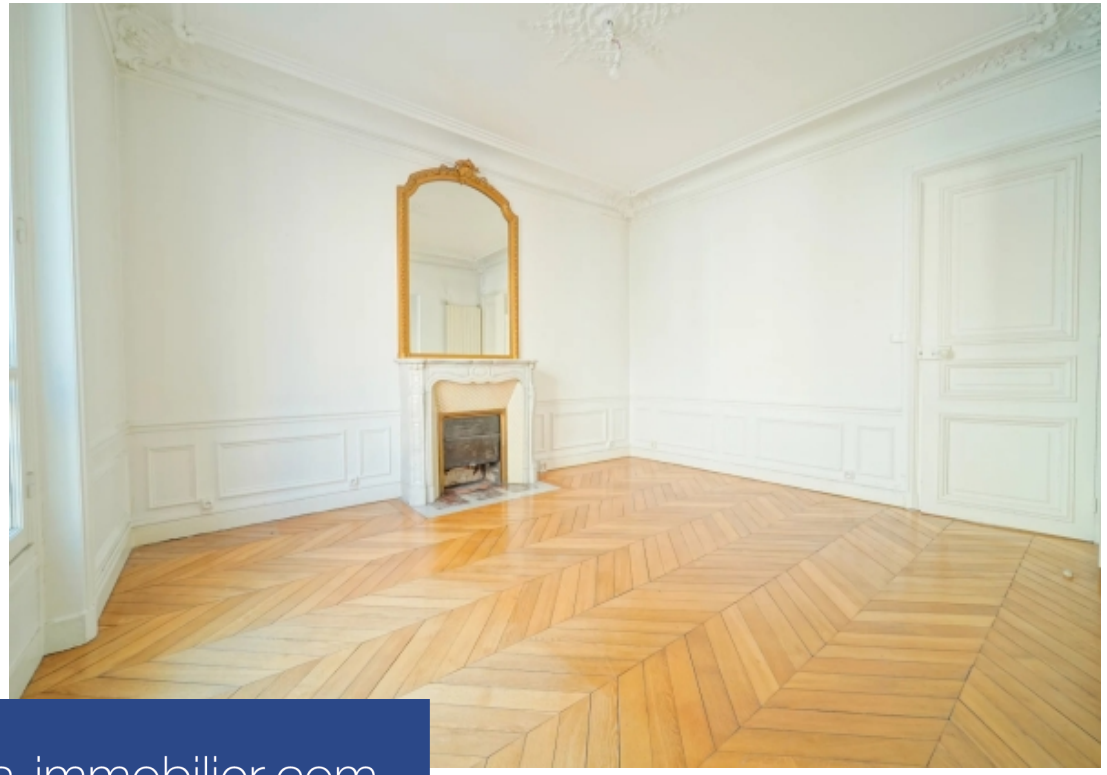
www.residences-immobilier.com

