

6 Pièces

196 m²

Réf. 2311MONLAC

2 950 000 €

Paris 15^{ème}

Appartement à vendre (75015)

**résidences
immobilier**

résidences immobilier

À proximité de l'avenue de Breteuil, des Invalides, de la Tour Eiffel ainsi que des écoles internationales de renom. Dans un très bel immeuble des années 30 gardienné, cet appartement de 195,73m² loi Carrez est situé au quatrième étage par ascenseur. Il comporte une galerie d'entrée desservant une grande pièce de réception de plus de 50m² orientée est, encadrée par de larges fenêtres offrant une vue dégagée sur l'avenue de Suffren, une cuisine équipée, trois chambres (possible quatre), deux vastes salles de bains ainsi que deux toilettes dont un indépendant. Une cave agrémenté ce bien.

JUNOT MONCEAU

2, avenue de Villiers - 75017 PARIS 17EME

[Contacter l'agence](#)

[Voir tous les biens de cette agence](#)



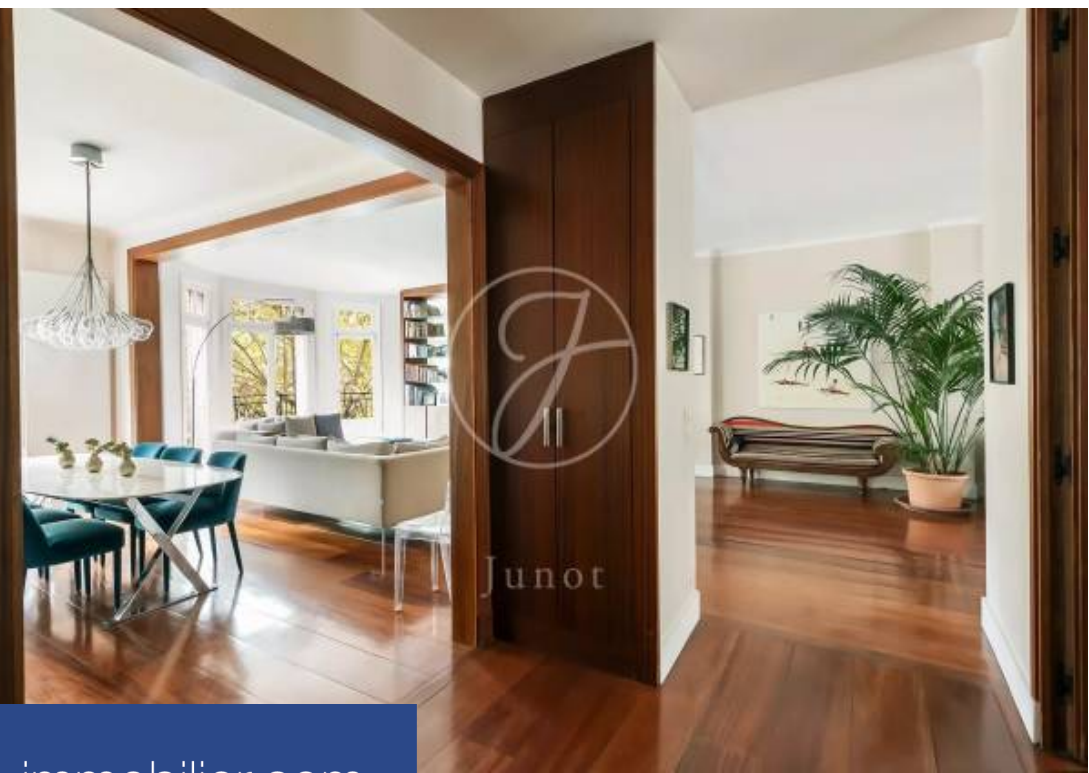
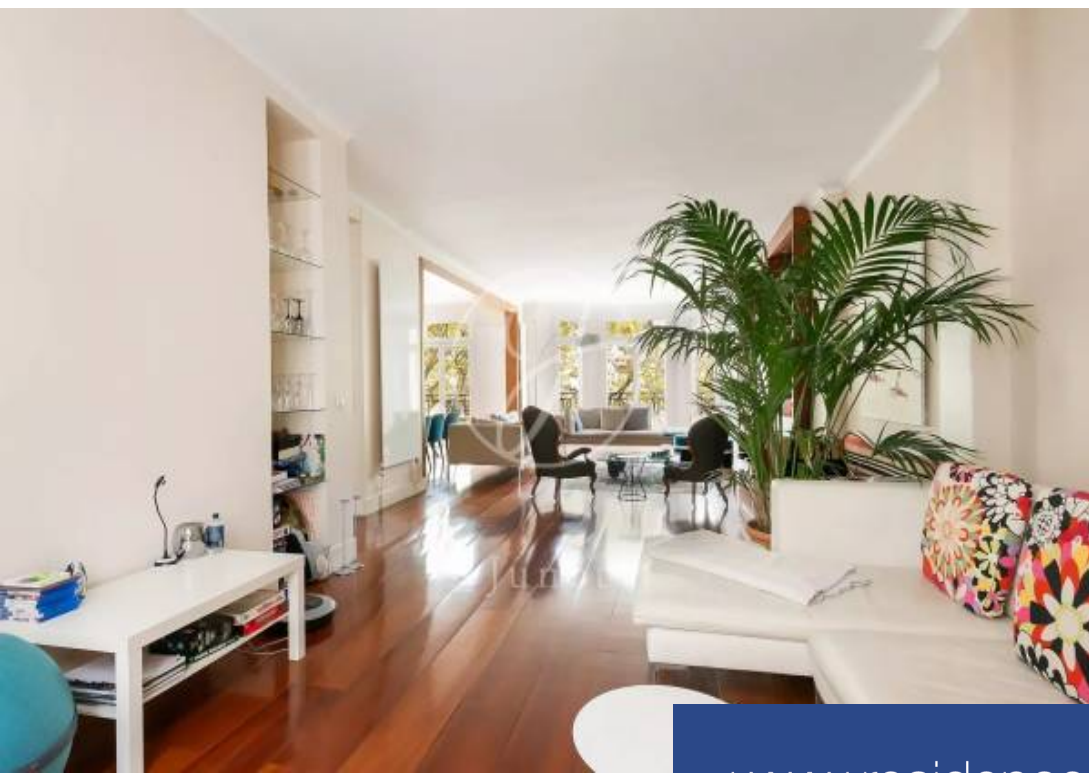

www.residences-immobilier.com

