2 Pièces

75 m²

Réf. 87168441

9 000 €

Monaco

Appartement à louer (98000)

résidences immobilier

résidences immobilier

À seulement quelques pas de la Place du Casino, ce magnifique 2 pièces situé au sein de la prestigieuse résidence Le Millefiori offre un cadre de vie raffiné et contemporain. Entièrement rénové avec des matériaux haut de gamme et proposé meublé avec goût, l'appartement séduit par ses volumes harmonieux, sa luminosité et ses finitions élégantes. Il se compose d'un spacieux séjour avec cuisine ouverte entièrement équipée et espace salle à manger, d'une chambre avec dressing sur mesure et salle de douche en suite, ainsi que d'une agréable terrasse offrant un véritable prolongement des espaces de ...

Just a few steps from Place du Casino, this magnificent 2-room apartment located within the prestigious Millefiori residence offers a refined and contemporary living environment. Fully renovated with high-end materials and tastefully furnished, the apartment is charming with its harmonious volumes, brightness, and elegant finishes.It consists of a spacious living room with a fully equipped open kitchen and dining area, a bedroom with a custom wardrobe and an en-suite shower room, as well as a pleasant terrace providing a true extension of the living spaces.

LIFEPROPERTIES
7 rue de l'industrie, le Mercator - 98000 MONACO
Contacter l'agence
Voir tous les biens de cette agence

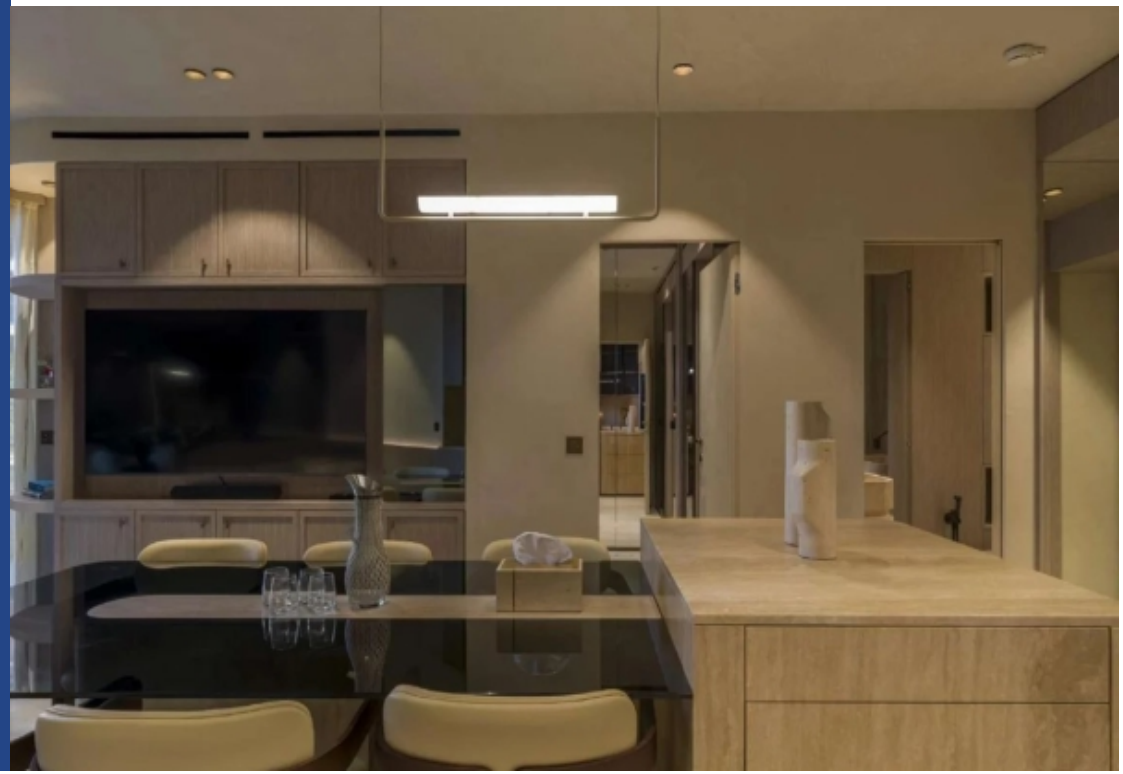
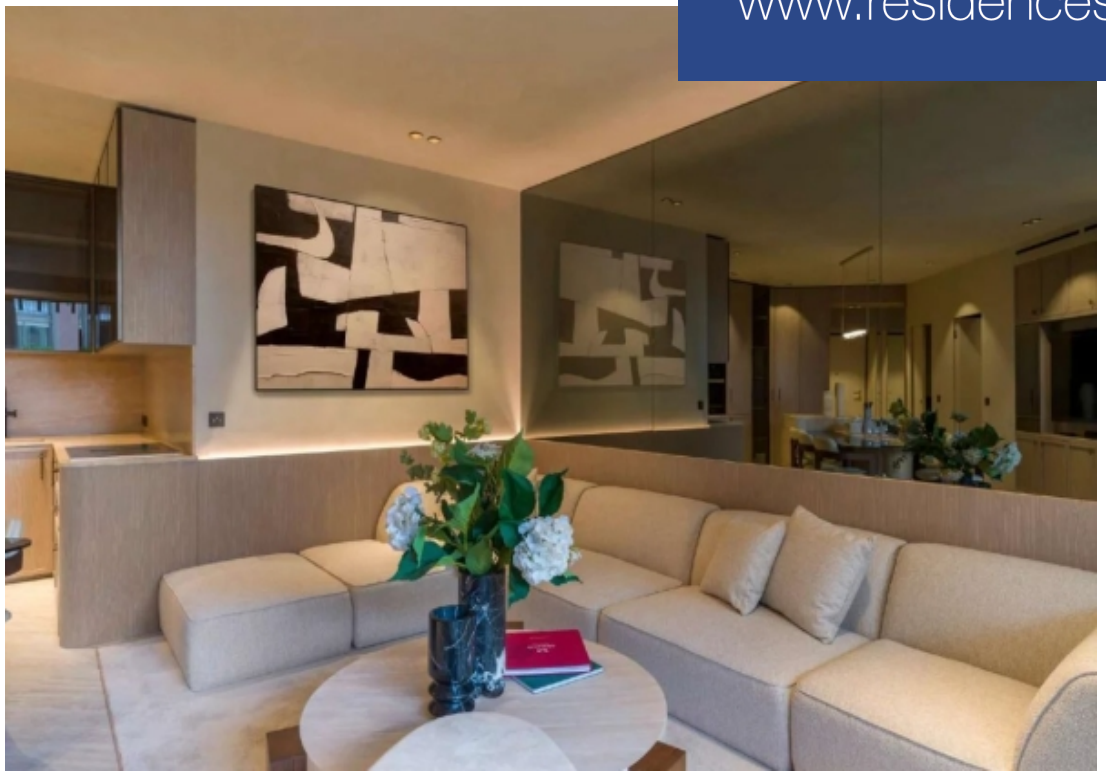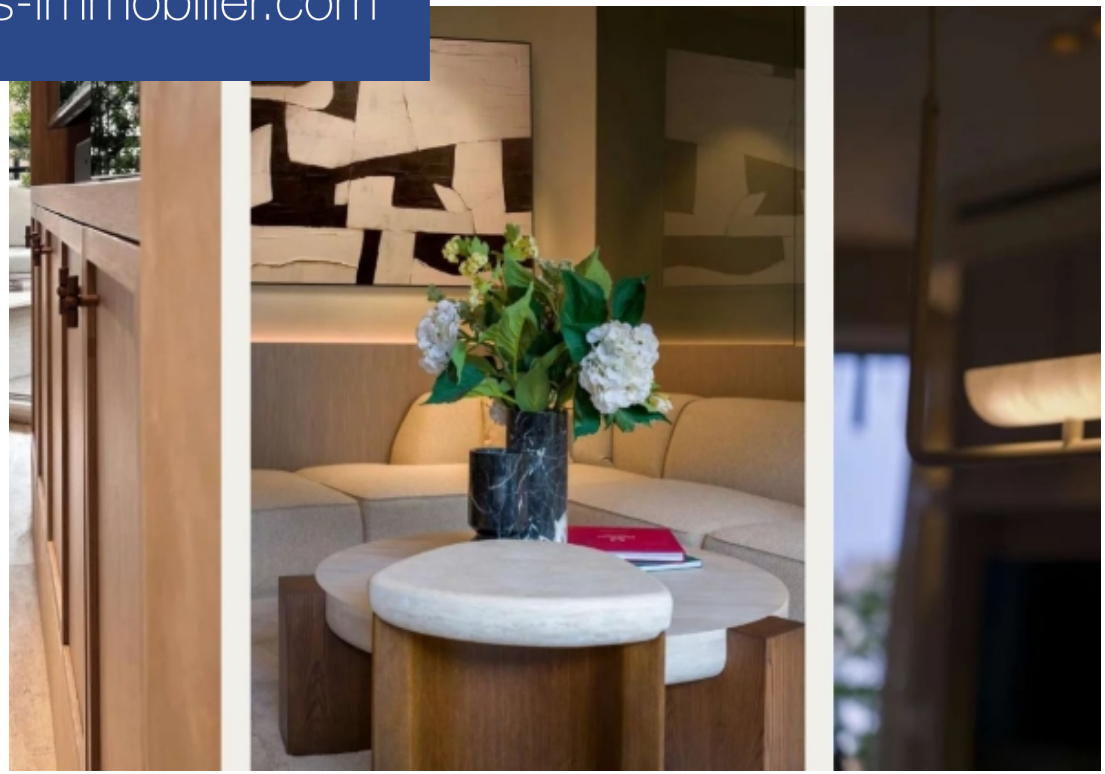
www.residences-immobilier.com