



5 Pièces

143 m²

Réf. 105

745 000 €

Marseille 6Eme

Appartement à vendre (13006)

**résidences
immobilier**

résidences immobilier

La place Castellane se situe au coeur de la ville, véritable point névralgique des transports, des commerces, des cinémas et du célèbre marché du Prado. C'est aussi l'accès direct aux principaux axes de circulation, aux plages, aux parcs et aux calanques. La rénovation de la place en vastes espaces piétons, est en état d'achèvement de réalisation. Remarquable d'audace, à l'instar de ce banc designé par Ora Ito, sinueux telle une paupière, qui lui donne son nom, elle est appelée à devenir le rendez-vous de tous les Marseillais. L'eldorado est une pépite, 'seventies', qui fait partie du paysage urbain de Marseille. L'immeuble offre les services haut de gamme avec ascenseurs doubles, gardien 7 jours / 7, service de sécurité et parkings. Situé en étage élevé, traversant et très lumineux grâce à ses larges baies vitrées, l'appartement proposé offre une vue plongeante sur la place et la fontaine Cantini qui retrouvera son lustre d'antan avec remise en eau et éclairages. Il bénéficie d'une terrasse agréable sur l'arrière avec vue sur la Bonne Mère. D'une superficie de 155 m2 habitables, il accueille 4 chambres, deux salles de douche, une salle de bain, un dressing, un double séjour, une ...

ARCHITECTURE DE COLLECTION

21 rue Greneta - 75002 PARIS 2EME

[Contactez l'agence](#)

[Voir tous les biens de cette agence](#)



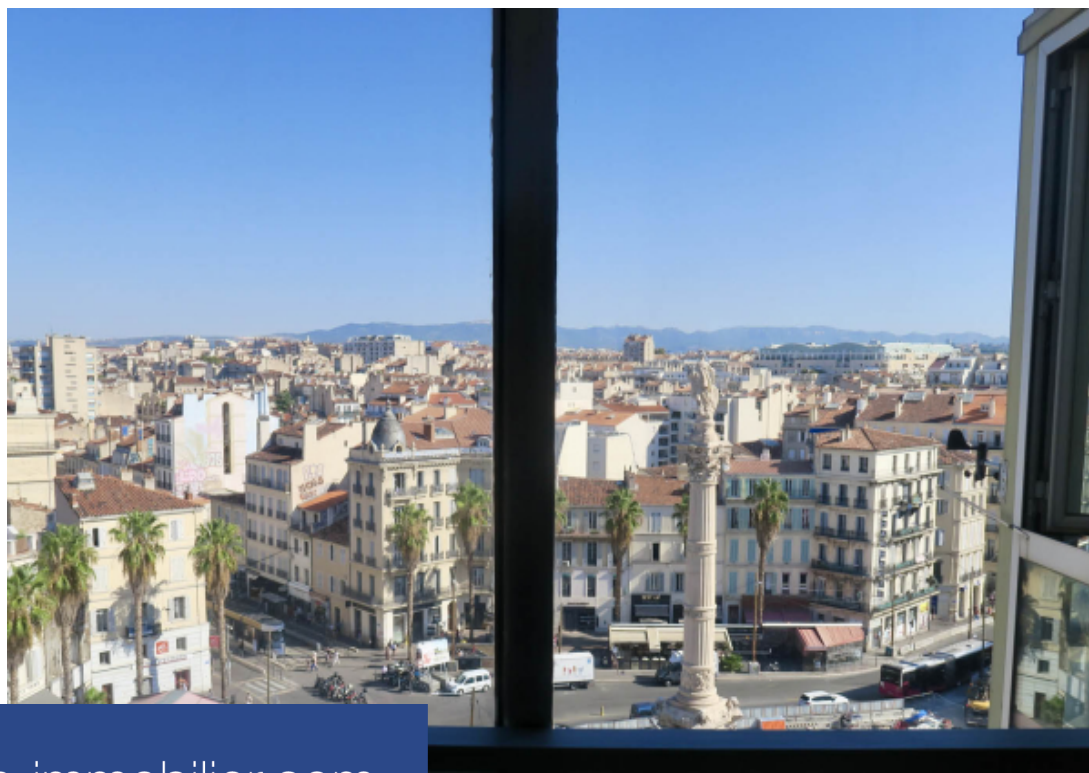
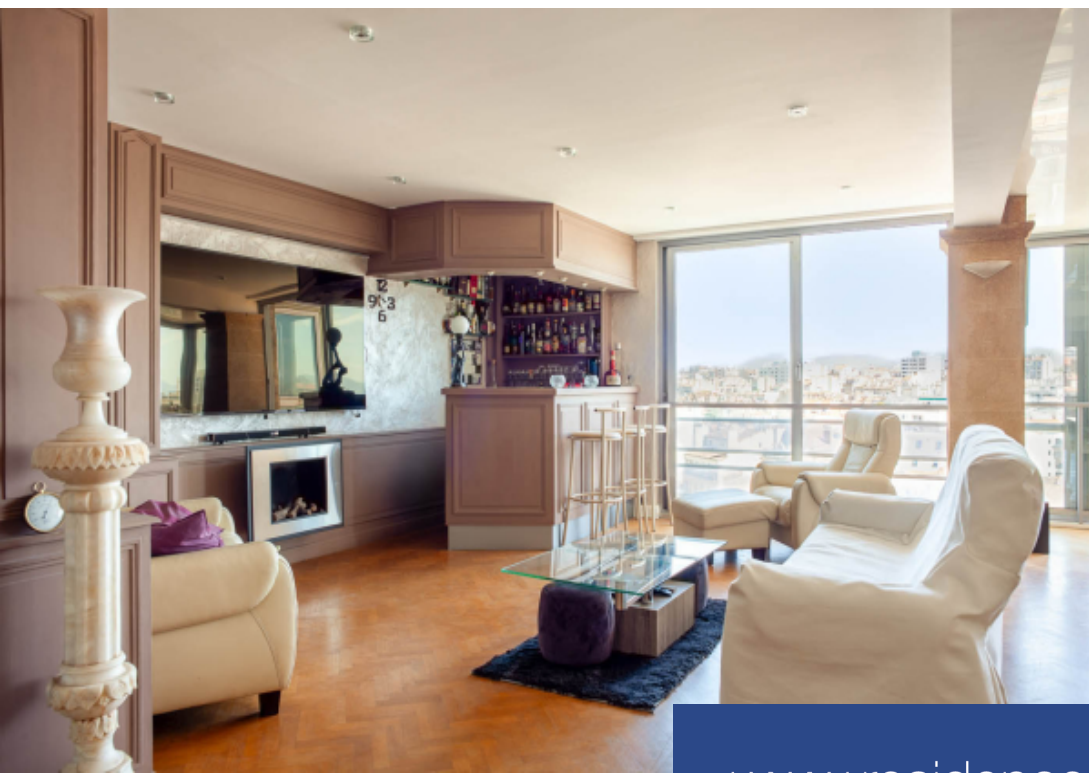

www.residences-immobilier.com

