

4 Pièces

125 m²

Réf. V21 bis

1 000 000 €

La Motte

Appartement à vendre (83920)

Document d'esquisse provisoire non contractuel.

MAÎTRE D'ŒUVRE

ARCH

Architectes & Associés - sarl d'architecture
25 Place St Pierre - 83170 BRIGNOLES
Tél : 04.94.59.06.74 - Fax : 04.94.59.15.28
email : architectes@arch-brignoles.fr

DESIGNATION

Villa V21 - Domaines de St ENDREOL

VUES PROJET

**résidences
immobilier**

18054/ET

06/07/23

18054-APS.5

résidences immobilier

VILLA PLAIN PIED A VENDRE SUR PLAN d'une surface de 125 m² avec piscine individuelle. Ouverte au sud est avec une vue exceptionnelle sur le massif de la Colle du Rouet, cette villa marie modernité et esprit provençal : larges baies vitrées, pompe à chaleur, isolation thermique renforcée, grandes dalles de carrelage au sol, cuisine équipée. Le modèle présenté comprend un séjour/salle à manger/cuisine de 54 m² et 3 belles chambres sur un terrain de 1.380 m². Le jardin aménagé et paysagé comprendra une large terrasse de 127 m² et une piscine de 42 m². Avant le dépôt du permis de construire, vous aurez la possibilité d'adapter ce nouveau projet à votre convenance avec notre architecte tant en superficie qu'organisation intérieure, nombre de pièces et finitions. Nous proposons également la signature d'un bail commercial avec récupération de la TVA (20%) sur le prix d'acquisition. Prix HT 833.333 euros. Pris TTC 1.000.000 euros
FRAIS DE NOTAIRE RÉDUITS !

S.E.G.S.E. LES DOMAINES DE ST-ENDRÉOL

Domaine de St-Endréol - 83920 LA MOTTE

[Contactez l'agence](#)

[Voir tous les biens de cette agence](#)



Document d'information précontractuel	ARCHI Architecture & Habitat - 44110 BOURGNEUIL 20, Place St Pierre - 83170 BRIGNOLES Tel : 04 94 88 36 19 - Fax : 04 94 88 75 22 www.archi-habitat.com	Villa V21 - Domaines de St ENDREOL	18054/ET	06/02/23
		VUES PROJET		
				18054-APS.4



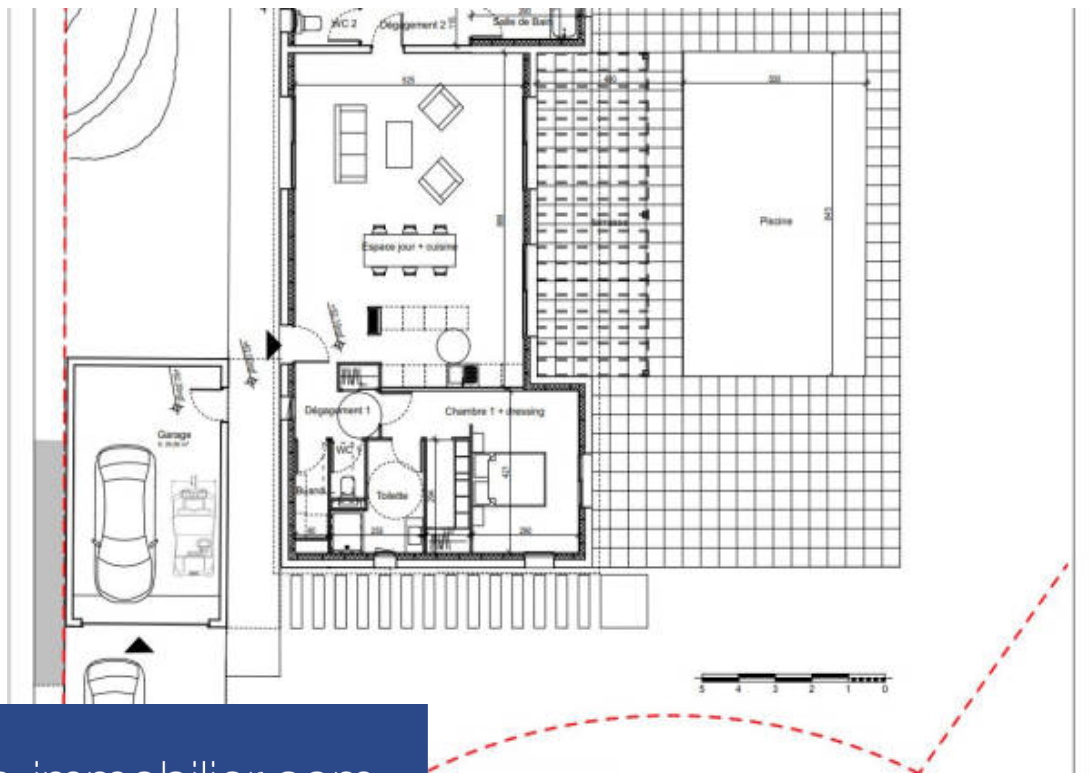
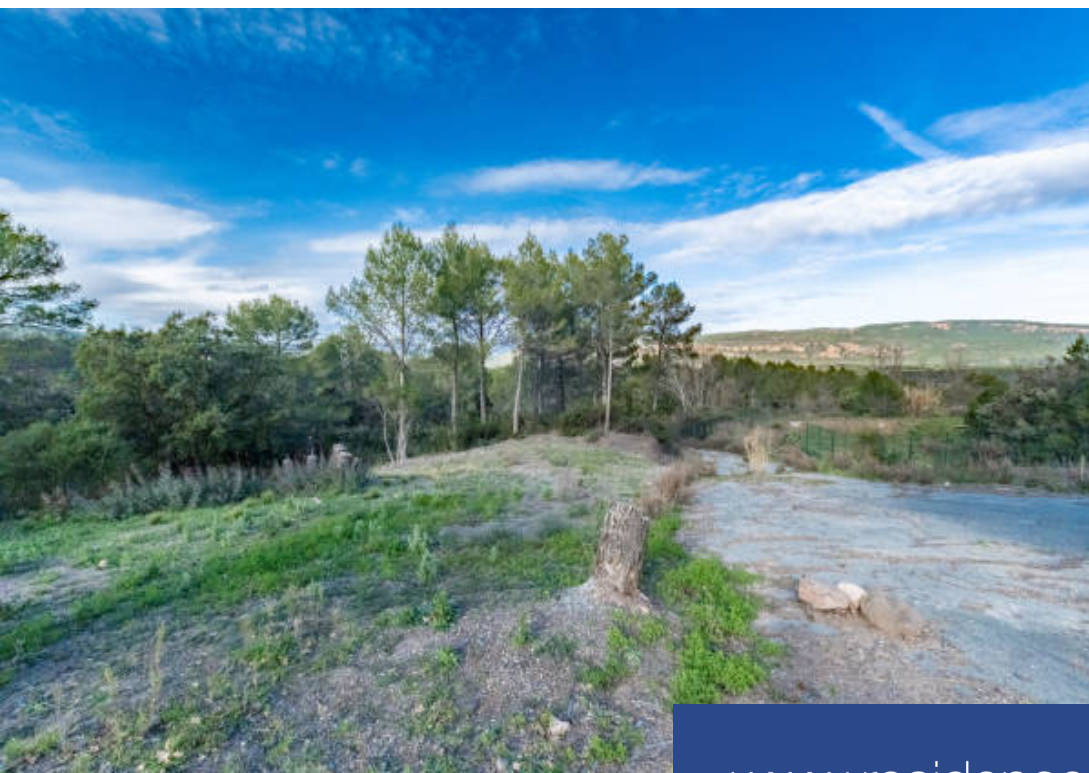

www.residences-immobilier.com

