3 Pièces

51 m²

Réf. 2519

565 000 €

Cogolin

Appartement à vendre (83310)

résidences immobilier

résidences immobilier

Magnifique appartement de 3 pièces entièrement rénové d'une superficie habitable de 51.69 m2, situé dans une résidence sécurisée avec gardien. Ce bien d'exception saura vous séduire par son emplacement privilégié. L'appartement se compose d'une entrée, une cuisine entièrement équipée ouverte sur un séjour spacieux et lumineux. Une belle terrasse de 12.05 m2 offre une vue panoramique sur la Marina. Vous trouverez deux grandes chambres, dont une avec salle de douche et toilettes séparées. Une troisième chambre plus petite peut également servir de coin bureau selon vos besoins. Le séjour ainsi ...

EXCLUSIVE - Beautiful 3-room apartment of 60 m2 completely renovated with quality materials, located in a secure residence with caretaker. It is composed of an entrance, a fully equipped kitchen opening onto the living room giving access to a 12.35 m2 terrace offering a magnificent view of the Marina, two bedrooms, a separate toilet and a bathroom. Air conditioning in the living room and the 2 bedrooms. two sheds outside the accommodation, one with washing machine and dryer. Possibility to buy a closed box in addition. Information on the risks to which this property is exposed is available on ...

MER MEDITERRANEE
RN 98 LES VITRINES DU SOLEIL - 83310 PORT-GRIMAUD
Contacter l'agence

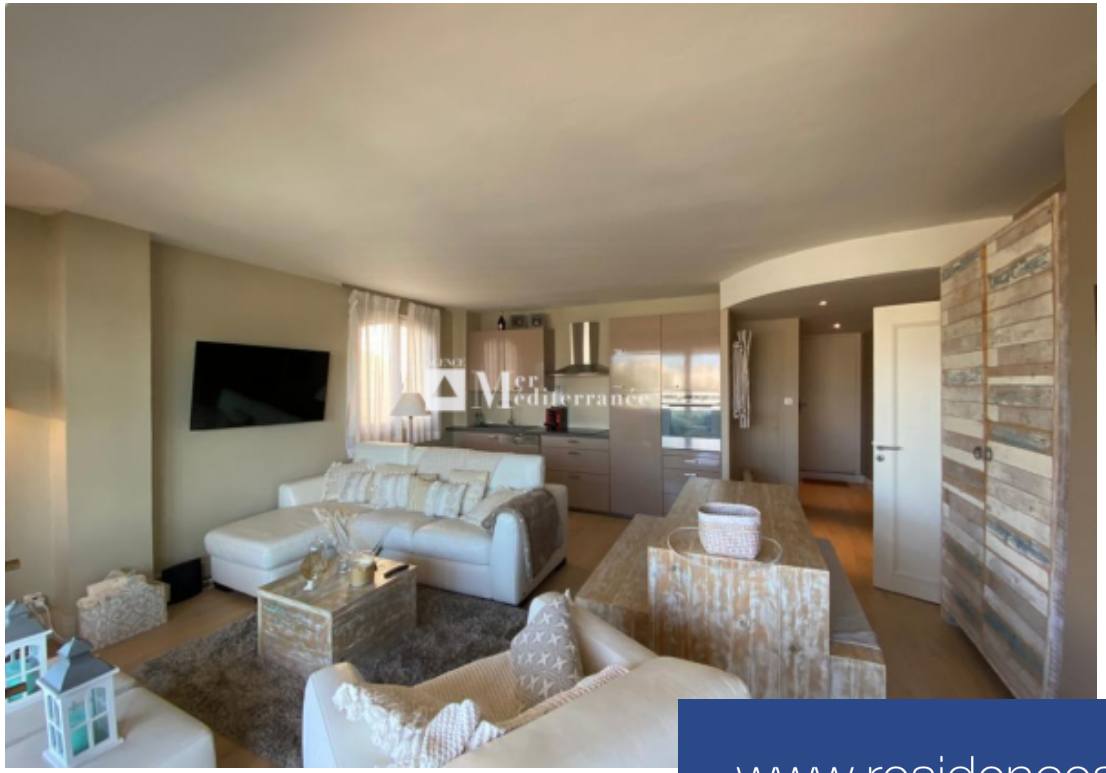
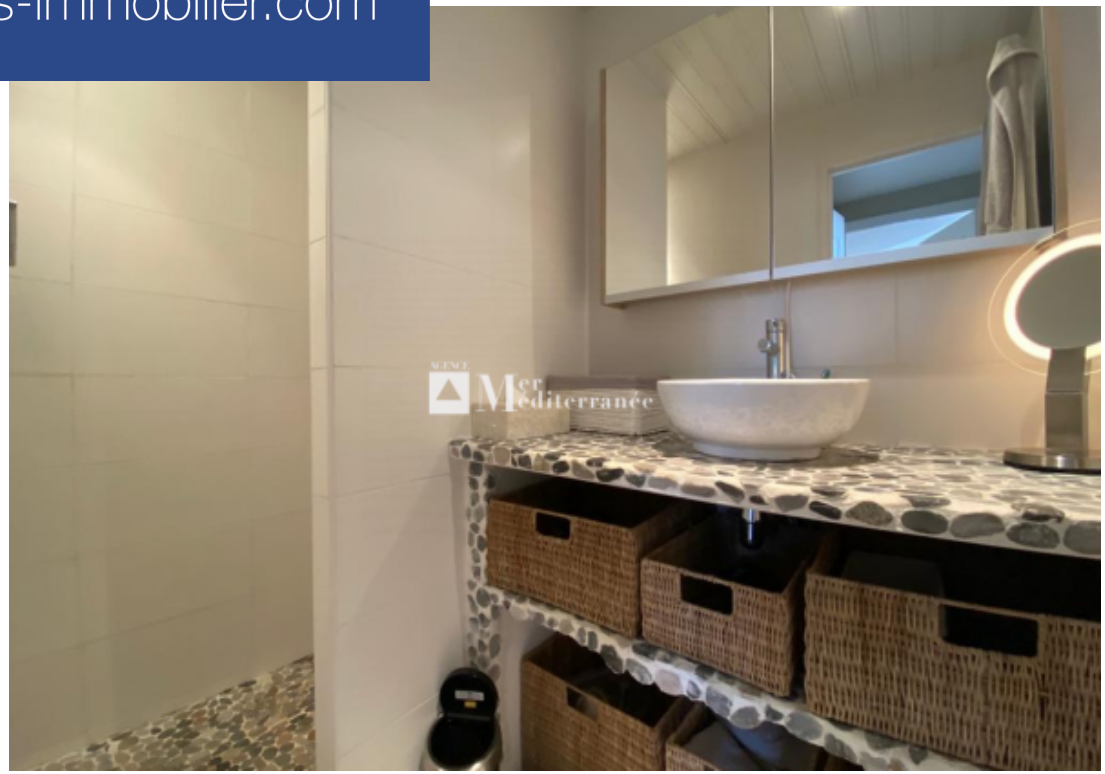
www.residences-immobilier.com