3 Pièces

80 m²

Réf. 101497

895 000 €

Cap d'Antibes

Appartement à vendre (06160)

résidences immobilier

résidences immobilier

Quartier Salis dans une belle résidence de standing avec piscine, splendide 3 pièces avec aperçu mer. Vaste séjour ouvrant sur une grande terrasse, cuisine séparée avec terrasse, 2 belles chambres, salle d'eau. Un garage et 1 cave. A deux pas des plages, emplacement privilégié

In the Salis area, in a luxurious residence, splendid 3 rooms apartment with little sea view. Large living room opening onto a nice terrace, separated kitchen with its terrace, 2 nice bedrooms, bathroom. One garage and one cellar. At two steps from the sea, requested location

ETUDE DU CAP D'ANTIBES
26 Boulevard Marechal Leclerc - 06160 CAP D'ANTIBES
Contacter l'agence
Voir tous les biens de cette agence
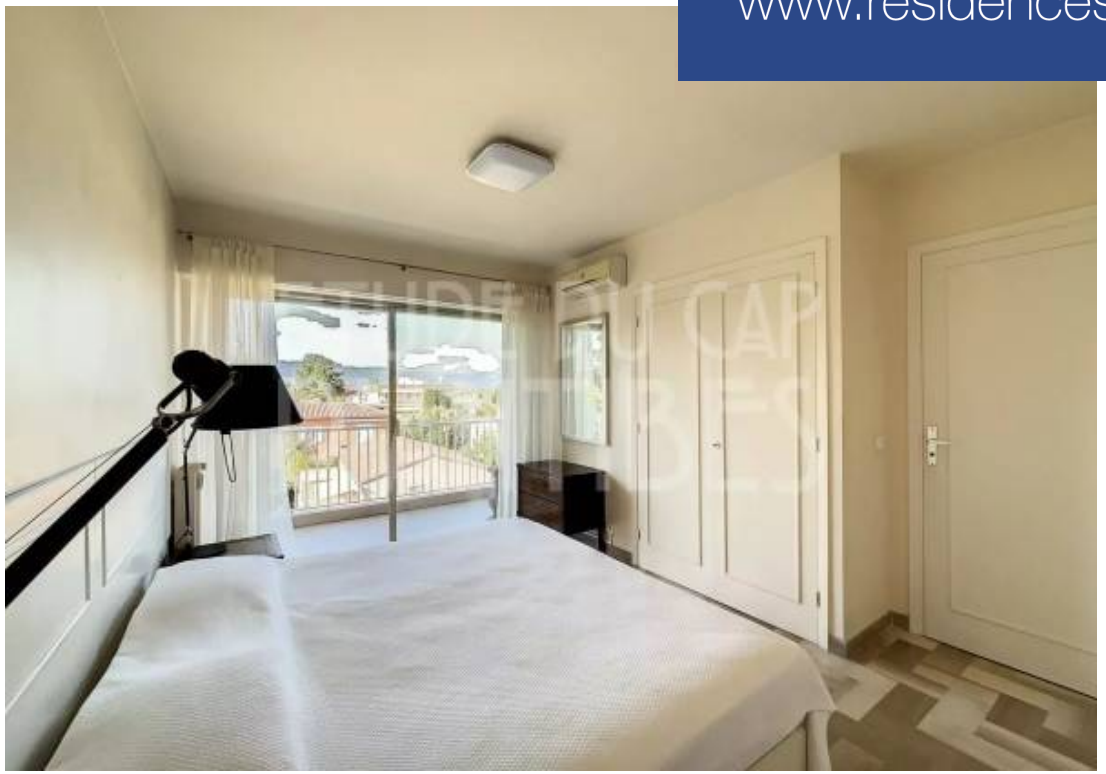
www.residences-immobilier.com