

3 Pièces

105 m²

Réf. MZICC4896

1 350 000 €

Cannes

Appartement à vendre (06400)

résidences immobilier

résidences immobilier

Dans le quartier Basse Californie à Cannes, idéalement placé à proximité des commerces, cet appartement se situe au sein d'une petite copropriété intimiste et sécurisée avec parc. Au 2ème étage, cet appartement de 105 m²en excellent état développe une belle distribution autour d'un séjour avec cuisine ouverte, de deux chambres en suite et d'un dressing. La terrasse de 19,2 m² prolonge l'espace de vie et offre une vue mer panoramique sur les îles de Lérins. Les prestations sont soignées, dans un esprit contemporain, avec de beaux matériaux. L'ensemble bénéficie d'un environnement sans ...

In the Basse Californie district of Cannes, ideally located close to shops, this apartment is situated within a small, intimate and secure condominium with a park.On the 2nd floor, this 105 m² apartment in excellent condition offers a well-planned layout around a living room with an open kitchen, two en suite bedrooms and a dressing room. The 19.2 m² terrace extends the living space and offers panoramic sea views over the Lérins Islands.The finishes are refined, in a contemporary spirit, with beautiful materials. The property enjoys an open, bright and airy setting with no overlooking. A ...

MICHAËL ZINGRAF CHRISTIES INTERNATIONAL REAL ESTATE CA
47-49 avenue du Roi Albert 1er - 06400 CANNES
Contacter l'agence
Voir tous les biens de cette agence







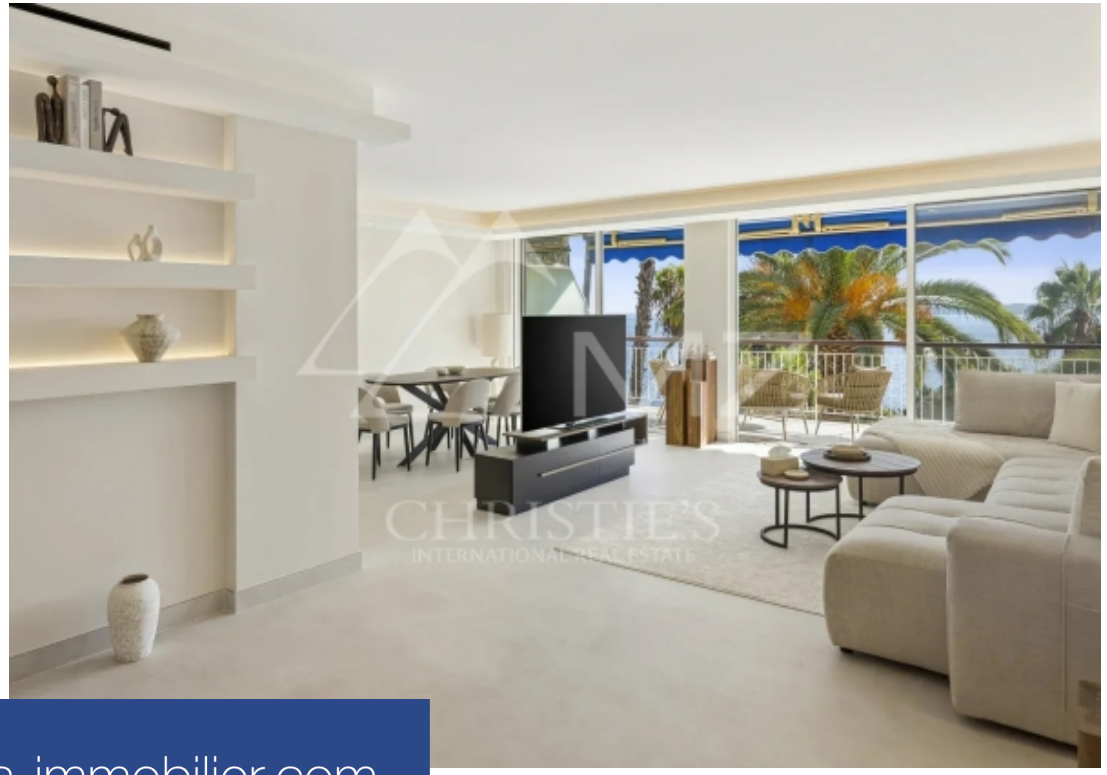

www.residences-immobilier.com



