AGENCY GROUP
LUXURY REAL ESTATE

4 Pièces

91 m²

Réf. 5026741

1 100 000 €

Cannes

Appartement à vendre (06400)

résidences immobilier

résidences immobilier

Situé en plein cœur de Cannes, à seulement quelques pas de la prestigieuse Croisette, du Palais des Festivals et de la rue d'Antibes, nous vous proposons ce charmant appartement 4 pièces contemporain de 100m2.Au sein d'une résidence de grand standing et en étage élevé, cet appartement bénéficie de prestations luxueuses et d'une vue dégagée sur les toits de la ville.Il se compose d'un grand salon / salle à manger et sa cuisine ouverte, ainsi que chambres en suite avec salles de bains.

Located in the heart of Cannes, just a few steps from the prestigious Croisette, the Palais des Festivals and the rue d'Antibes, we offer you this charming contemporary 4-room apartment of 100m2.In a luxury residence on a high floor, it benefits from luxurious services and a clear view.It consists of a large bright living room with an open-plan kitchen and 3 en-suite bedrooms with bathrooms.

AGENCY GROUP - LUXURY REAL ESTATE
7 rue d'Antibes - 06400 CANNES
Contacter l'agence
Voir tous les biens de cette agence

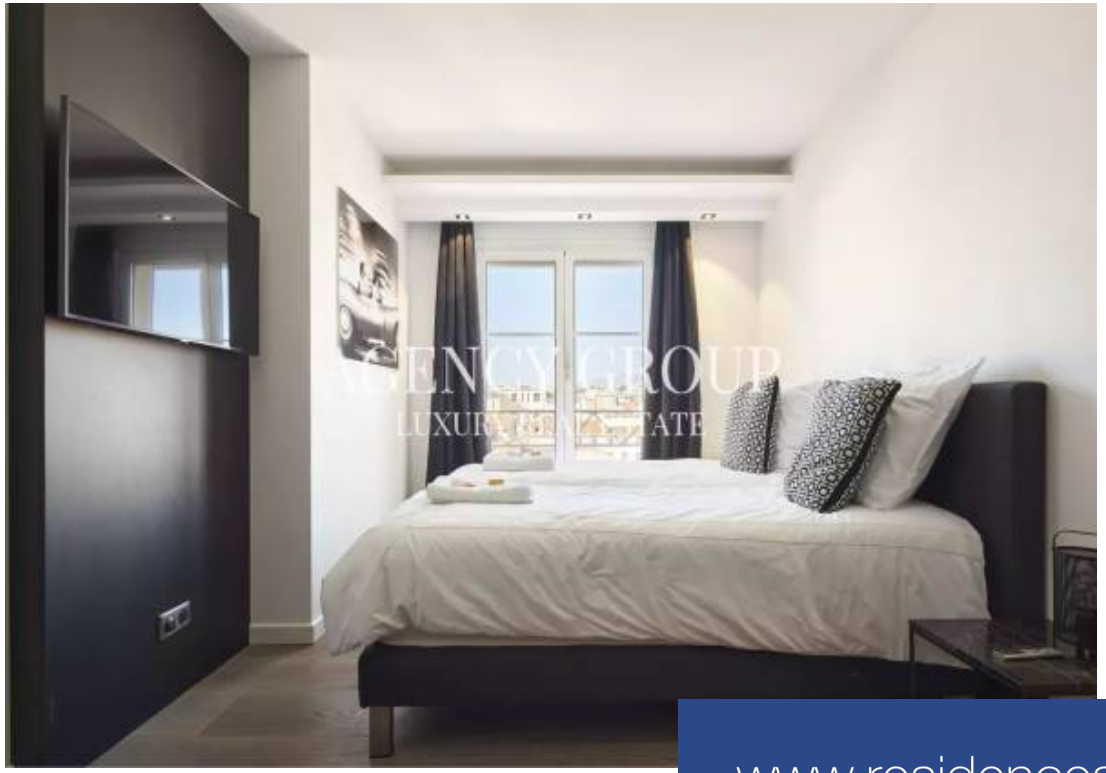

www.residences-immobilier.com