5 Pièces

235 m²

Réf. 14146

1 350 000 €

Bordeaux

Appartement à vendre (33000)

résidences immobilier

résidences immobilier

BORDEAUX - CHARTRONS. L'agence GRANGE-DELMAS vous propose à la vente ce magnifique appartement type loft, au 1er étage d'une petite copropriété, avec une superbe terrasse d'environ 90 m2 bien exposée, calme et sans vis à vis et un grand garage de 120m². L'appartement se compose d'une entrée ouvrant sur une vaste pièce de vie de 70m² environ, très lumineuses avec parquet et cheminée donnant sur la terrasse. Cuisine dinatoire séparée. L'espace nuit accueille 4 chambres ayant chacune un accès sur la terrasse, dont une grande suite parentale avec salle de bain privative et dressing. Une autre salle de bain et une buanderie complètent le plateau. Une grande pièce sur la terrasse est également aménageable en plus et un garage pour 4 véhicules et un cellier s'ajoutent à ce bel ensemble idéalement situé dans le quartier des Chartrons. Petite copropriété de 4 appartements, proche des commerces, des transports Tram C et des écoles. Prix: 1.350.000 EUR (3.85 % d'honoraires TTC à la charge de l'acquéreur.)

GRANGE DELMAS
143 RUE GEORGES MANDEL - 33000 BORDEAUX
Contacter l'agence
Voir tous les biens de cette agence

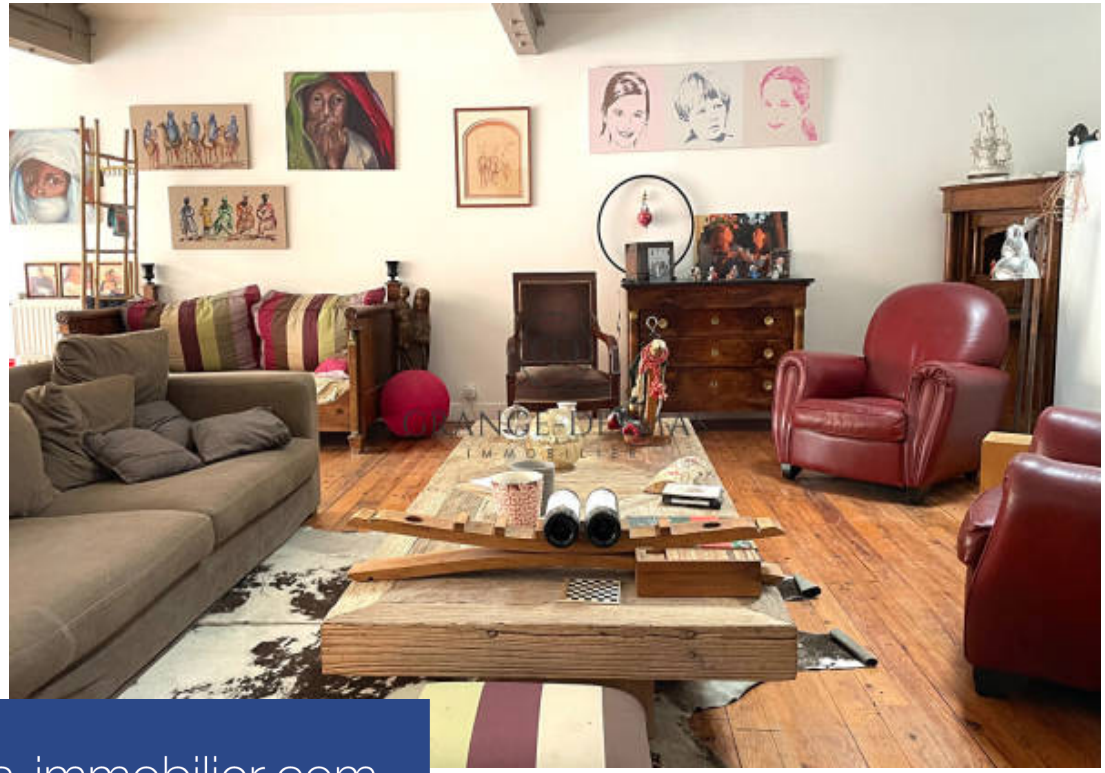

www.residences-immobilier.com