3 Pièces

56 m²

Réf. B2272

304 500 €

Bayonne

Appartement à vendre (64100)

résidences immobilier

résidences immobilier

Situé au premier étage avec ascenseur d'un immeuble de caractère au charme atypique et authentique au coeur du centre historique de Bayonne, cet appartement de type T2 bis traversant entièrement renové aux prestations de qualité : il se compose d'une entrée donnant sur séjour cuisine aménagée et équipée, une chambre avec rangments, un dressing pouvant se convertir en bureau, une salle d'eau wc.Une petite pépite à venir découvrir au plus vite ..Prix Hors Honoraires : 290 000 €Prix Honoraires Inclus : 304 500 €Honoraires agence : 14 500 5 % TTC à la charge acquéreur15 lots dans l'immeublePas de procédure en coursContact : Marie Canada 062688235536 avenue carnot 64200 BIARRITZ"Les informations sur les risques auxquels ce bien est exposé sont disponibles sur le site Géorisques : www.georisques.gouv.fr".

MAISONS DU SUD OUEST
36 avenue Carnot - 64200 BIARRITZ
Contacter l'agence
Voir tous les biens de cette agence

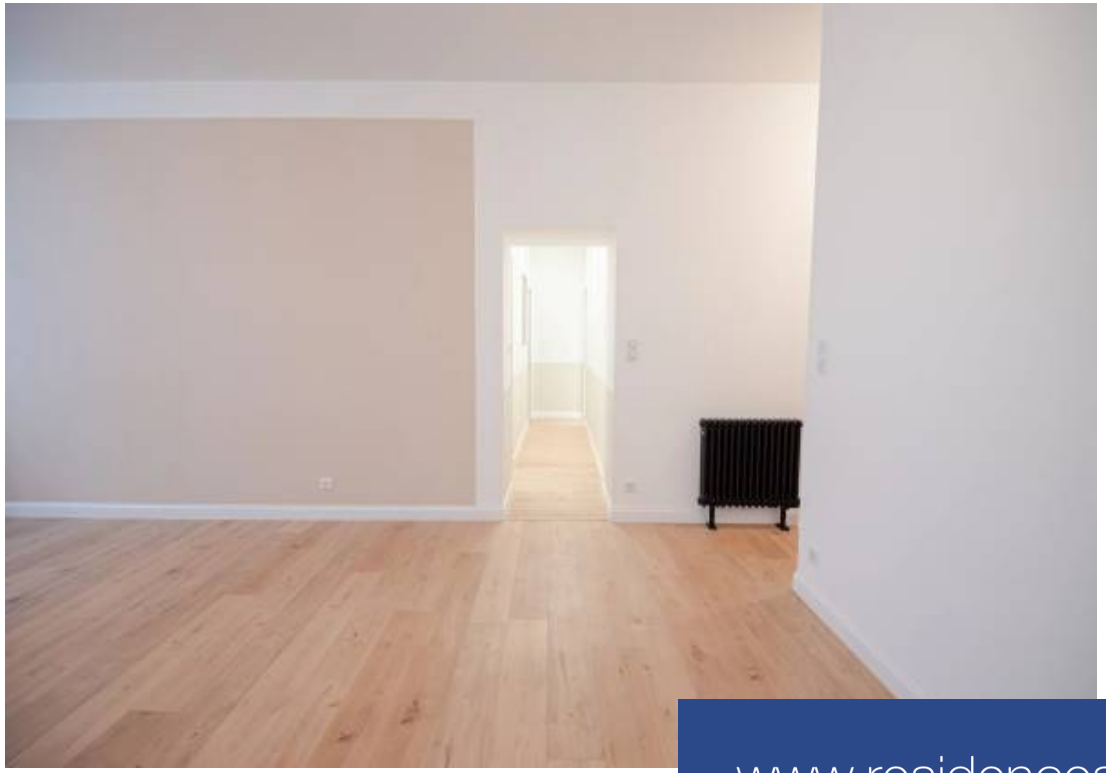

www.residences-immobilier.com