6 Pièces

1250 m²

Réf. MZILOSJ107

Prix NC

St-Jean-Cap-Ferrat

Maison à louer (06230)

résidences immobilier

résidences immobilier

L'une des propriétés les plus luxueuses du Saint-Jean Cap Ferrat, édifiée sur un magnifique terrain de 4500 m² bénéficiant d''une époustouflante vue panoramique sur la mer. La propriété se compose d'une villa principale avec 5 chambres d'une surface habitable de 1250 m² Bureau, bibliothèque, bar, gymnase, hammam, jacuzzi, piscine à débordement, toit terrasse, ascenseur en verre, garage 6 voitures. Concierge et agent de sécurité 24h / 24h, femme de ménage, chef, serveur…

One of the most luxurious property of the Saint-Jean Cap Ferrat set on gorgeous gardens of 4500 sqm benefiting from a breathtaking panoramic sea view, comprises a main villa with 5 bedrooms of 1250 sqm Study, library, bar, fitness room, hammam, jacuzzi, infinity pool, lift, roof terrace, garage for 6 cars. A full team of staff provides discreet, efficient service and exceptional cuisine : 24-hour concierge and security, chef, waiter, housekeeping…

MICHAËL ZINGRAF CHRISTIE'S INTERNATIONAL REAL ESTATE SA
1330 boulevard Napoléon III - Pont Saint-Jean - 06230 VILLEFRANCHE-S

Contacter l'agence

Voir tous les biens de cette agence

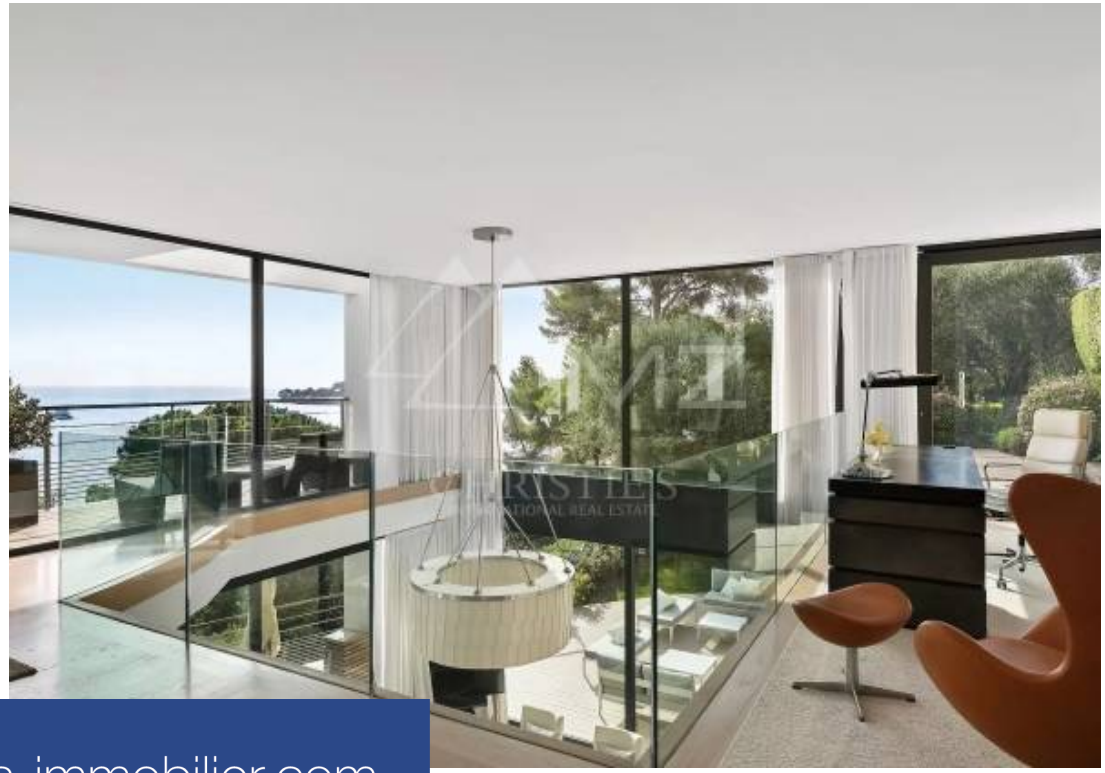

www.residences-immobilier.com